DER BAUMEISTER

HERAUSGEBER: PROF. Dr.-ING. e. h. HERMANN JANSEN, Arch., BERLIN, ∴ ∴ und STADTBAUAMTMANN ∴ ∴ S. LANGENBERGER, Arch., MÜNCHEN

MONATSHEFTE FÜR ARCHITEKTUR UND BAUPRAXIS

VERLAG UND EXPEDITION: GEORG D. W. CALLWEY MÜNCHEN, FINKENSTRASSE 2, UND BERLIN W. 57, KURFÜRSTENSTRASSE 8

ALLE ZUSENDUNGEN AN DEN VERLAG VON GEORG D. W. CALLWEY IN MÜNCHEN FINKENSTRASSE 2

XX. JAHRGANG | JULI 1922 | HEFT 7

INHALT: Hauptblatt: Bauten für die Fußartillerie in München. Arch. Baurat Professor Sigismund Göschel-München.
Beilage: Prof. Dr. Theodor Fischer — Georg von Hauberrisser † — Wiener Baumesse — Bücherbesprechungen — Persönliches — Offene Preisausschreiben — Entschiedene Preisausschreiben.
Tafeln: 35—38: Bauten für die Fußartillerie in München. Arch. Baurat Prof. Sigism. Göschel-München — 39/40: Basilika, Pästum — Arco d'Augusto, Perugia — Pompeji — Via S. Sebastiano, Rom. Aufgen. Prof. Paul Pfann † - München.

Retrospektive Betrachtungen

(vergl. Ausführungen hierzu Heft 5/6)

Arch. Baurat Prof. Sigism. Göschel-München — Mannschaftshaus für die Fussartillerie in München

Arch. Baurat Prof. Sigism. Göschel-München

Neubauten für die Fussartillerie in München — Gesamtansicht

Arch. Baurat Prof. Sigism. Göschel-München

Stabsgebäude mit Offiziers-Speiseanstalt für die Fussartillerie in München

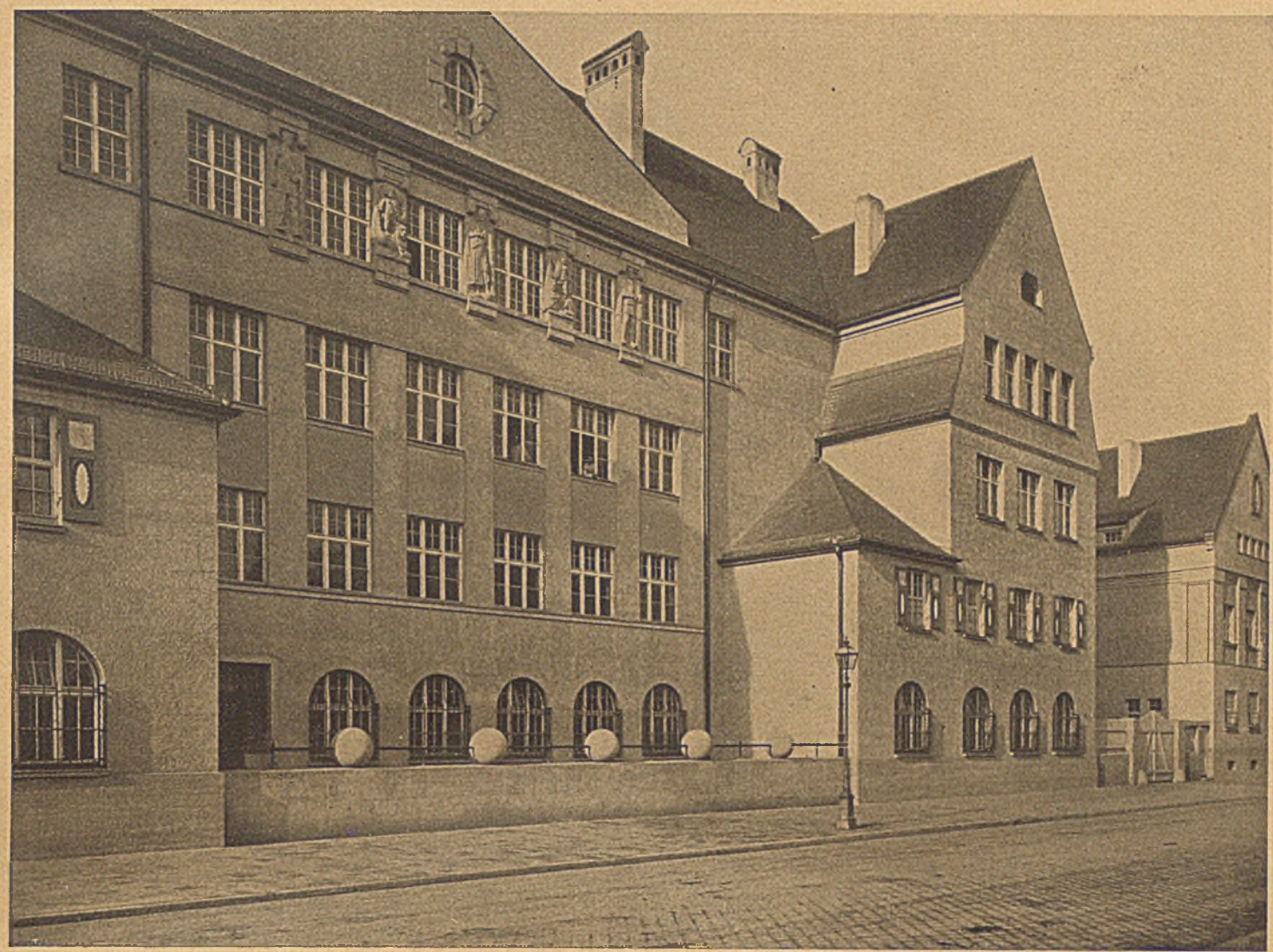

Arch. Baurat Prof. Sigism. Göschel-München — Mannschaftshaus für die Fussartillerie in München — Mittelbau

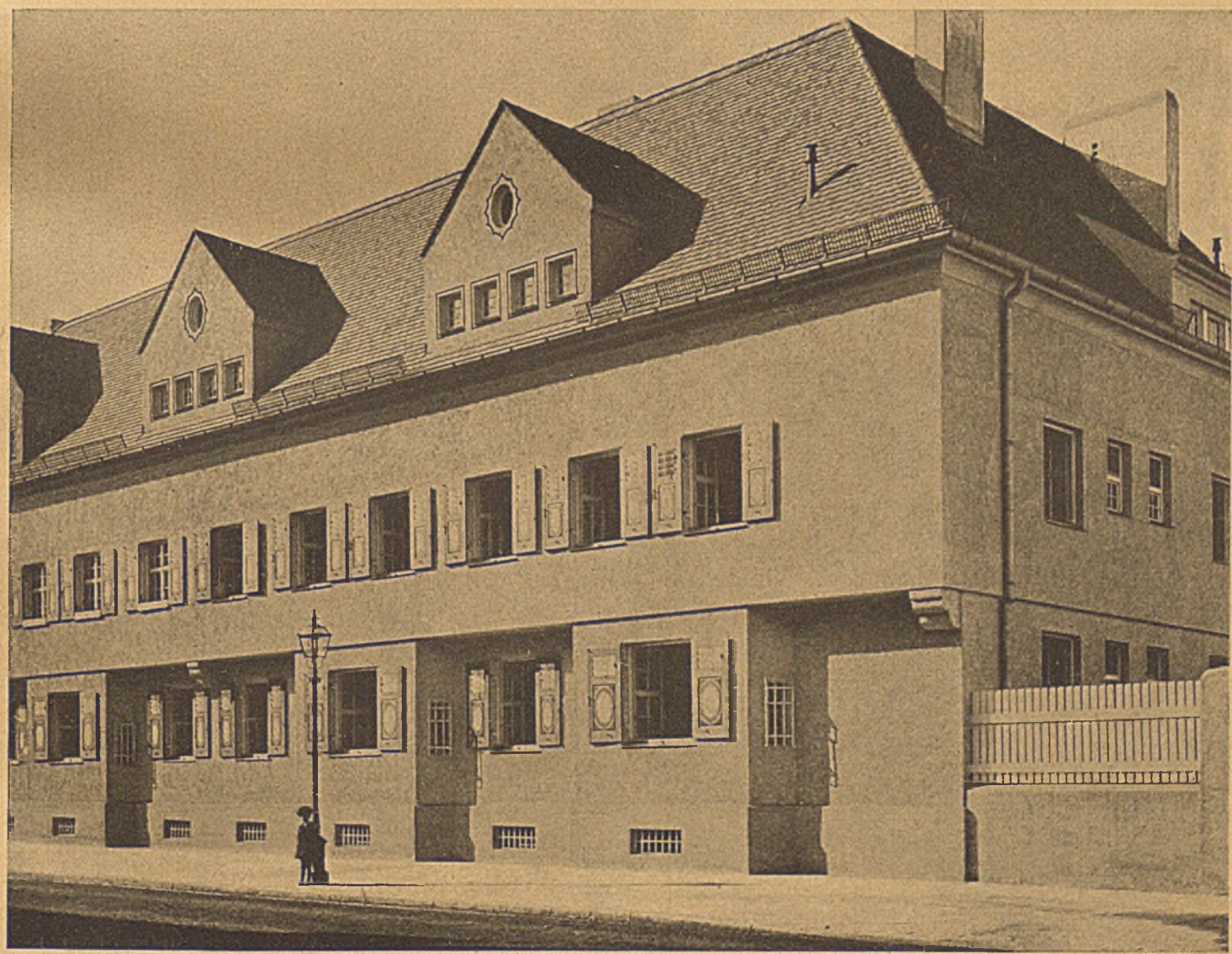

Arch. Baurat Prof. Sigism. Göschel-München — Familienhaus für Unteroffiziere der Fussartillerie in München

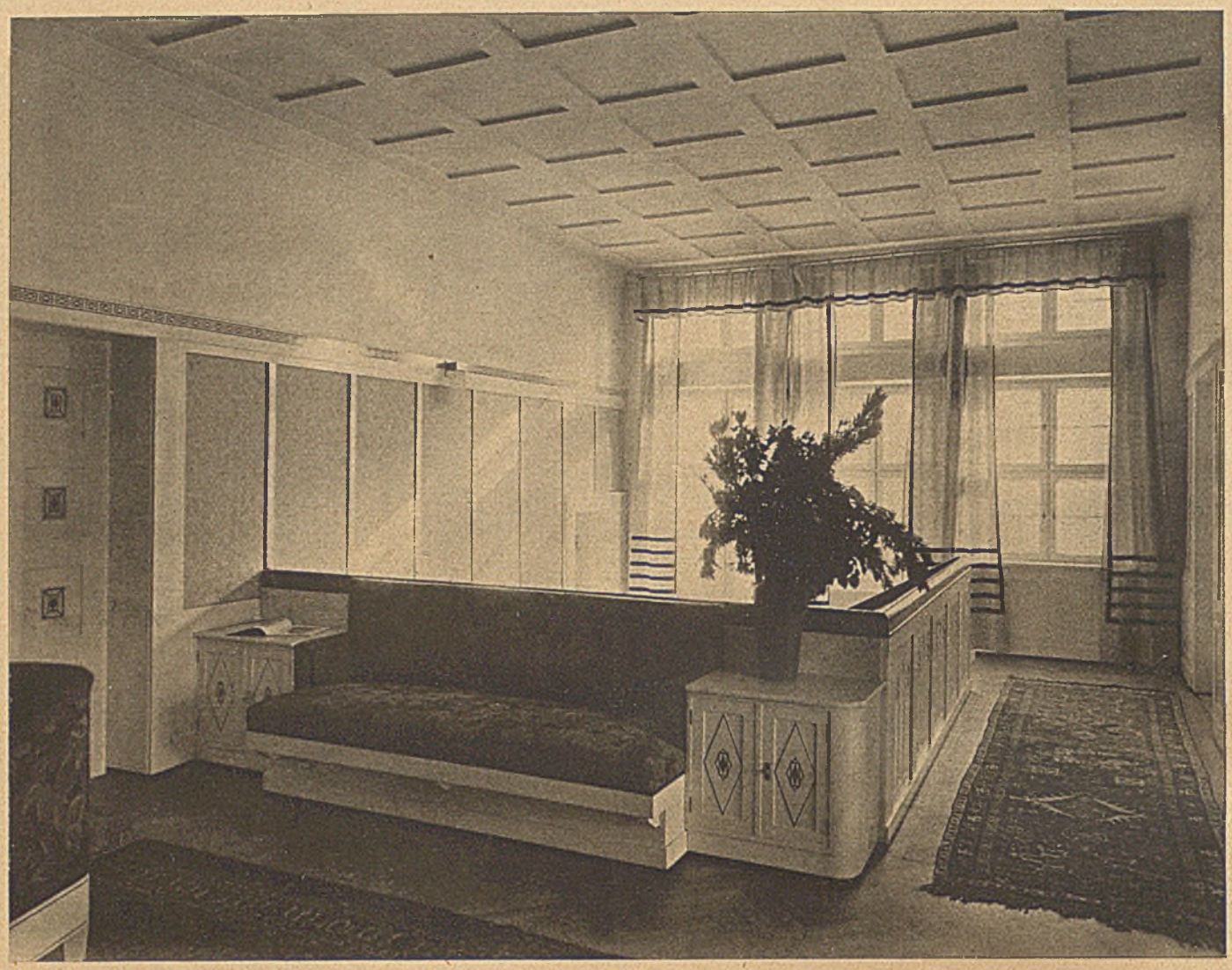

Arch. Baurat Prof. Sigism. Göschel-München * Offiziers-Speiseanstalt für die Fussartillerie in München Treppendiele

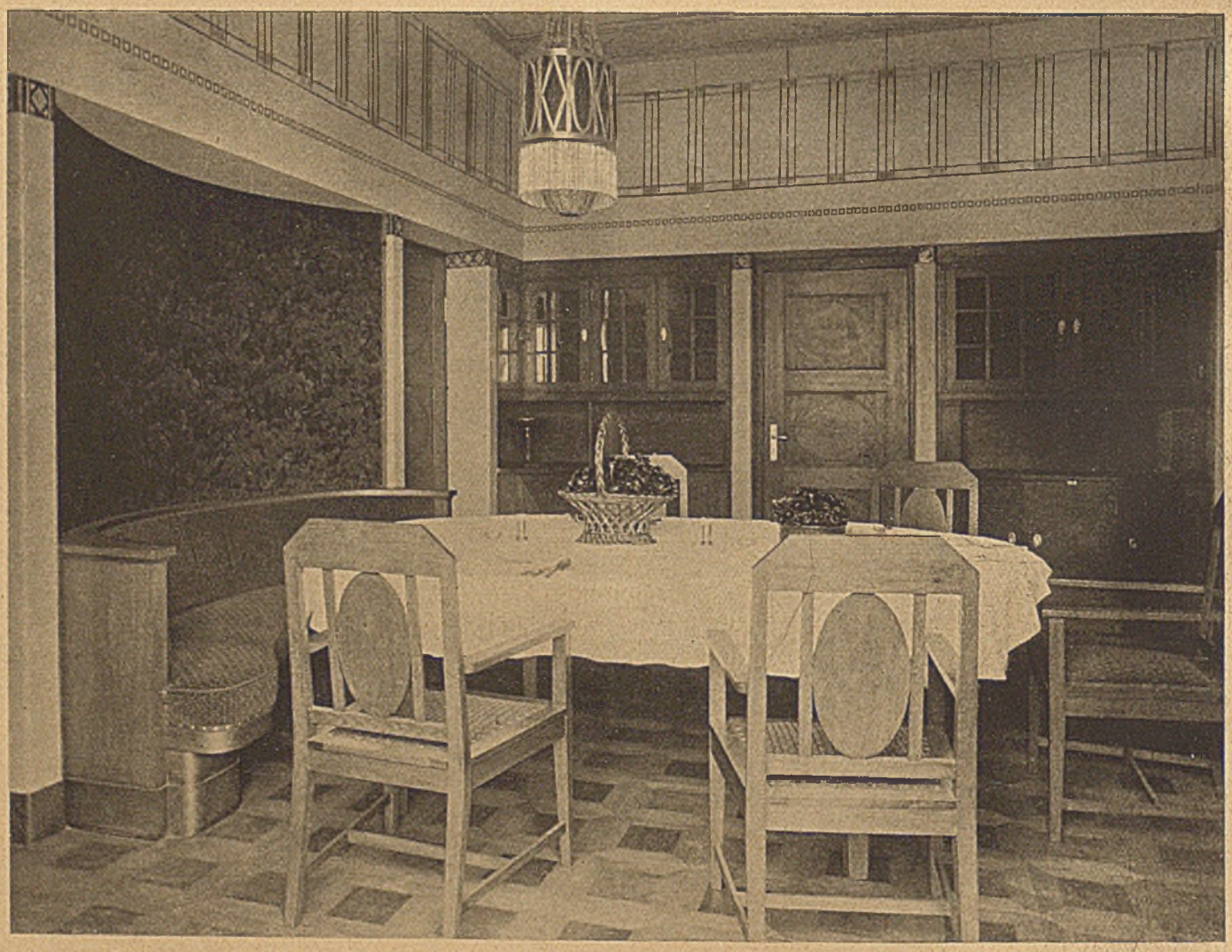

Arch. Baurat Prof. Sigism. Göschel-München * Kleiner Speisesaal

Verlag: Georg D. W. Callwey in München. — Redigiert unter Verantwortlichkeit des Verlegers. — Druck: Kastner & Callwey in München

STABSGEBÄUDE MIT OFFIZIER-SPEISEANSTALT
FÜR DIE FUSSARTILLERIE IN MÜNCHEN

OST-ANSICHT

ARCH. BAURAT PROF. SIGISM. GOSCHEL-MÜNCHEN

VERLAG VON GEORG D.W. CALLWEY, MÜNCHEN

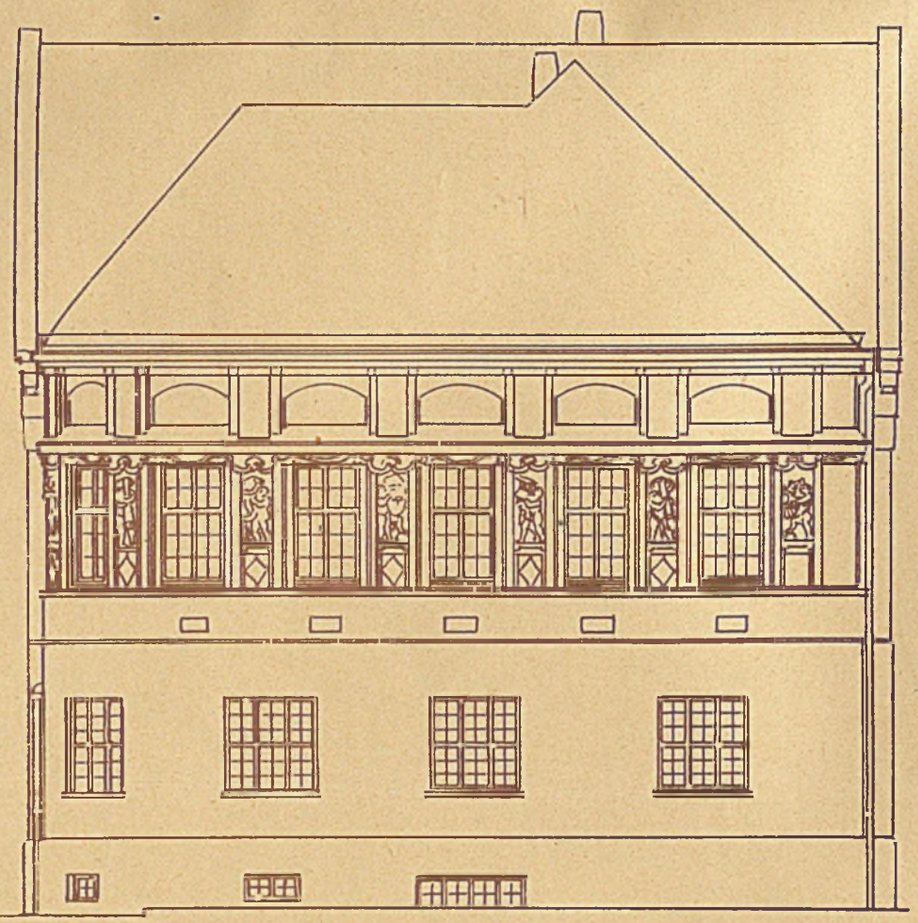

NORD-ANSICHT

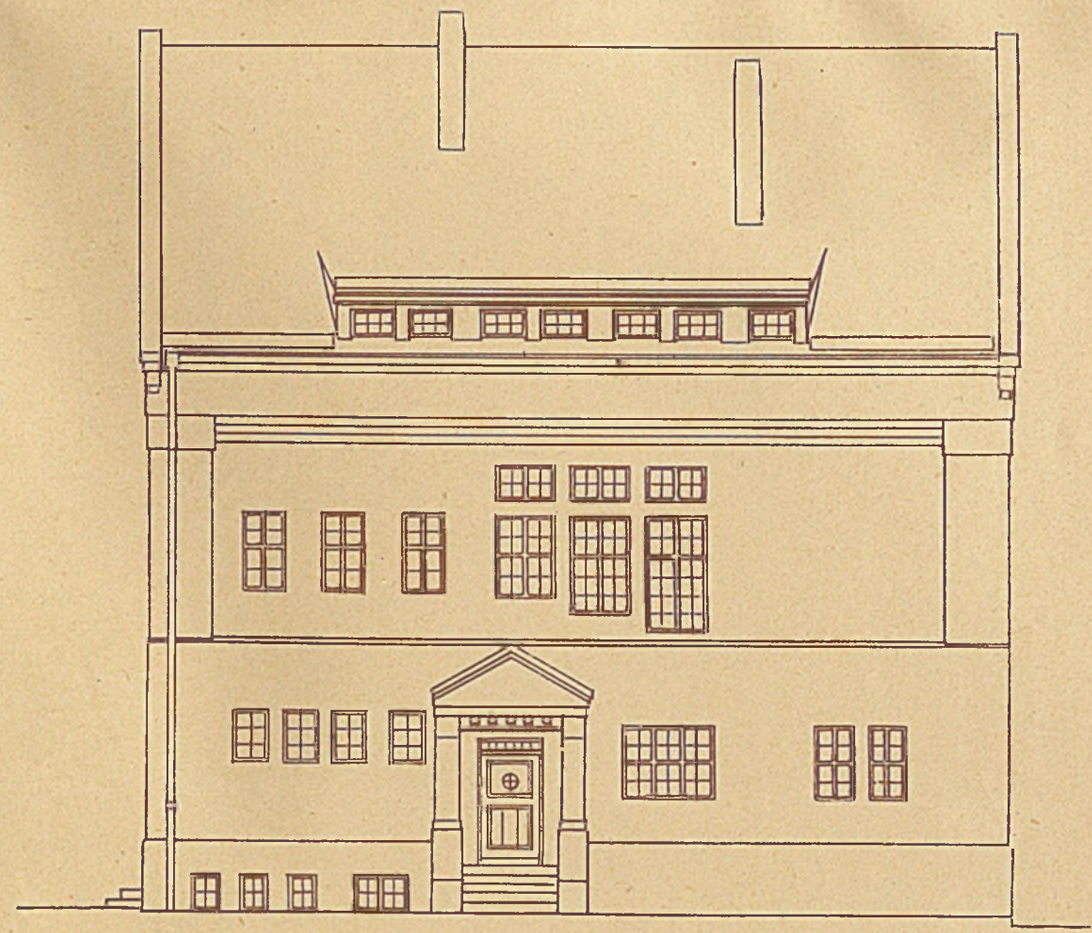

SÜD-ANSICHT

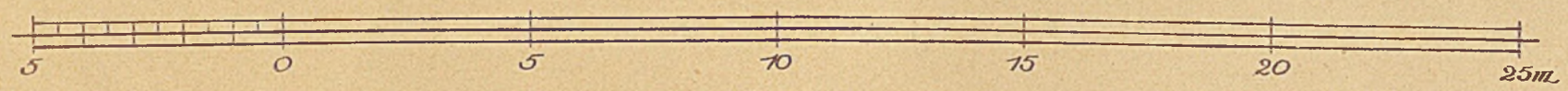

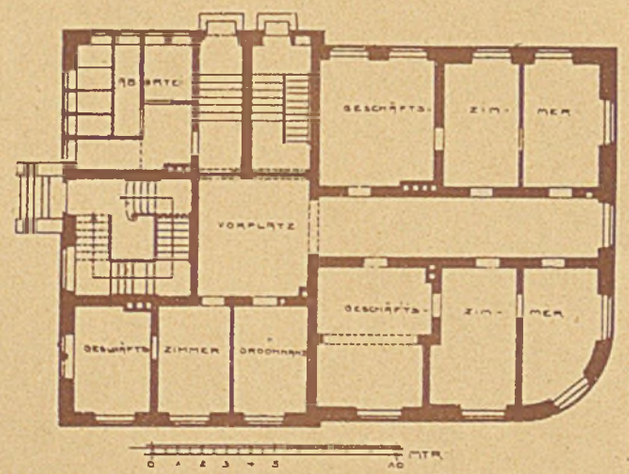

ERDGESCHOSS

STABSGEBÄUDE
MIT OFFIZIER-SPEISEANSTALT
FÜR DIE FUSSARTILLERIE
IN MÜNCHEN

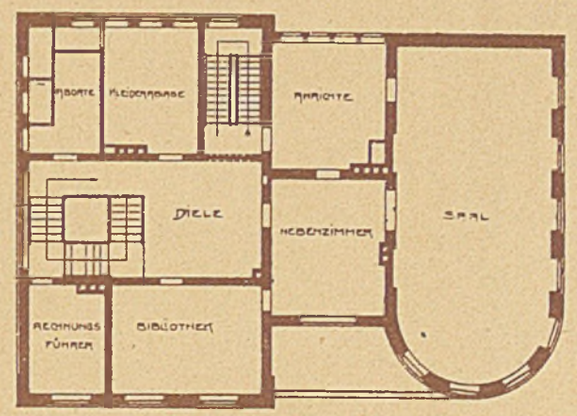

I. OBERGESCHOSS

ARCH. BAURAT PROF. SIGISM. GÖSCHEL-MÜNCHEN

VERLAG VON GEORG D.W. CALLWEY, MÜNCHEN

BAUTEN FÜR DIE FUSS-ARTILLERIE IN MÜNCHEN

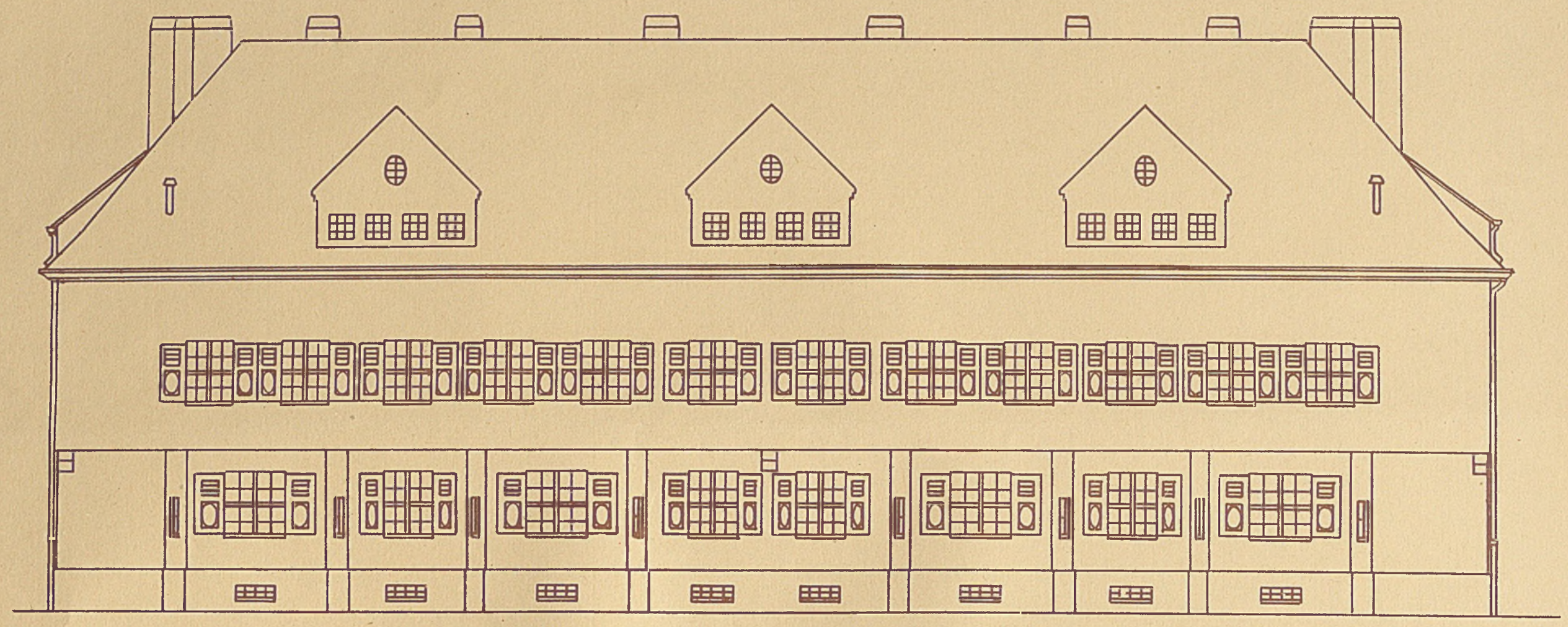

FAMILIENHAUS FÜR UNTEROFFIZIERE — OST-ANSICHT

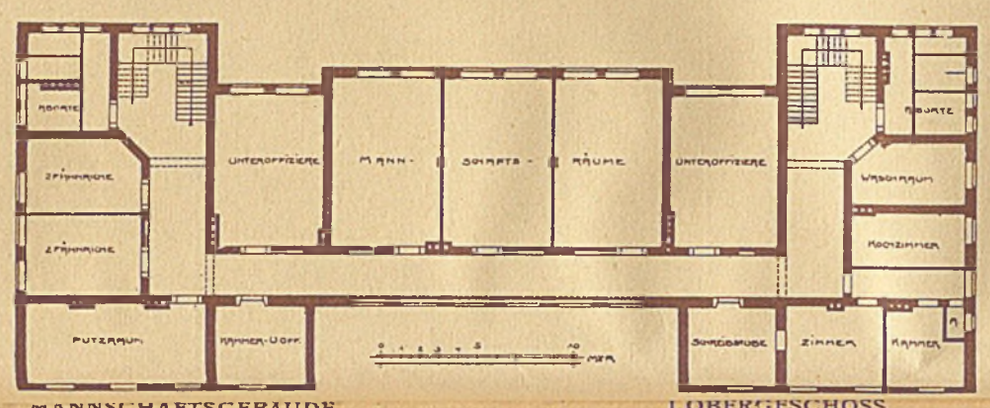

MANNSCHAFTSGEBÄUDE — I. OBERGESCHOSS

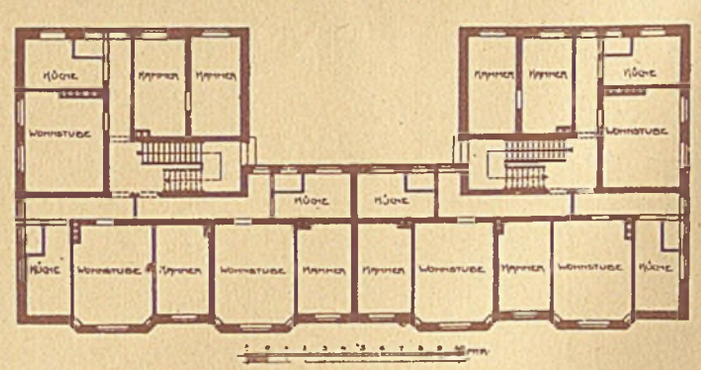

FAMILIENHAUS FÜR UNTEROFFIZIERE — ERDGESCHOSS

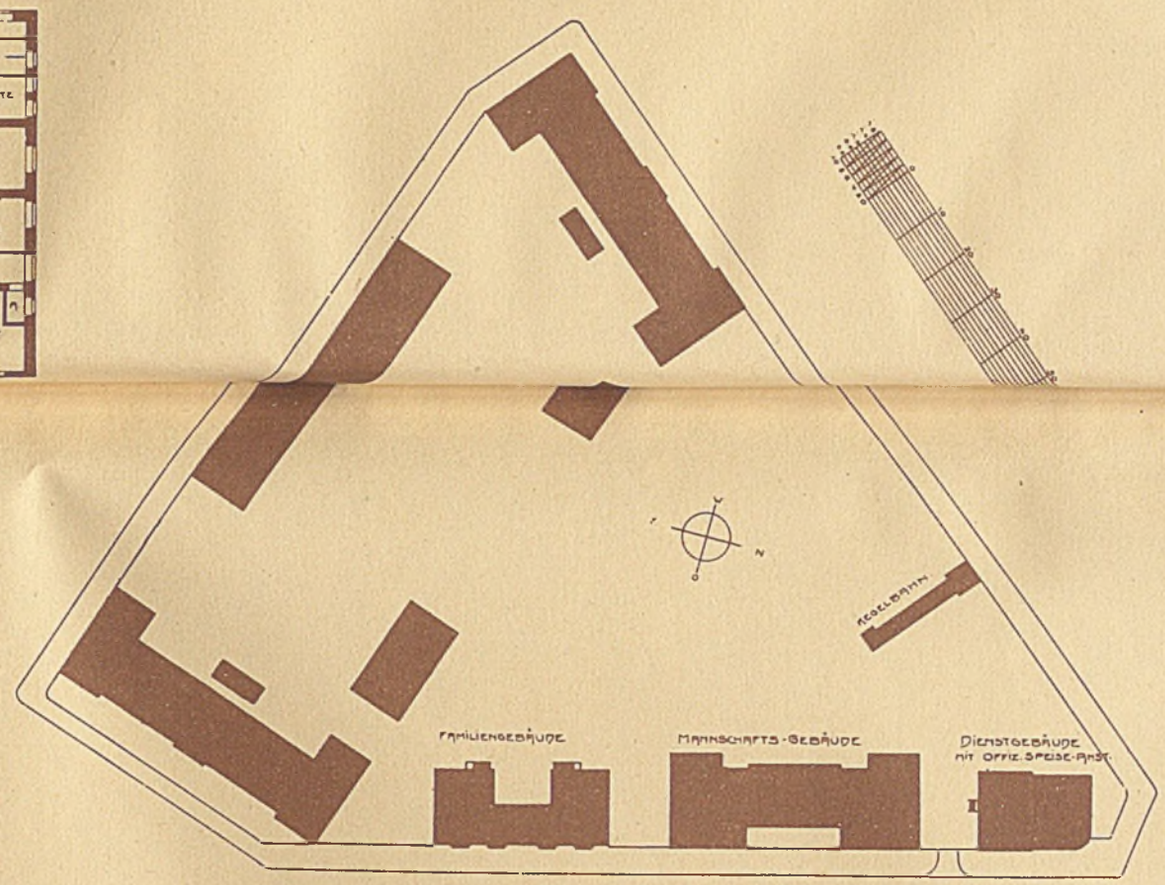

LAGEPLAN

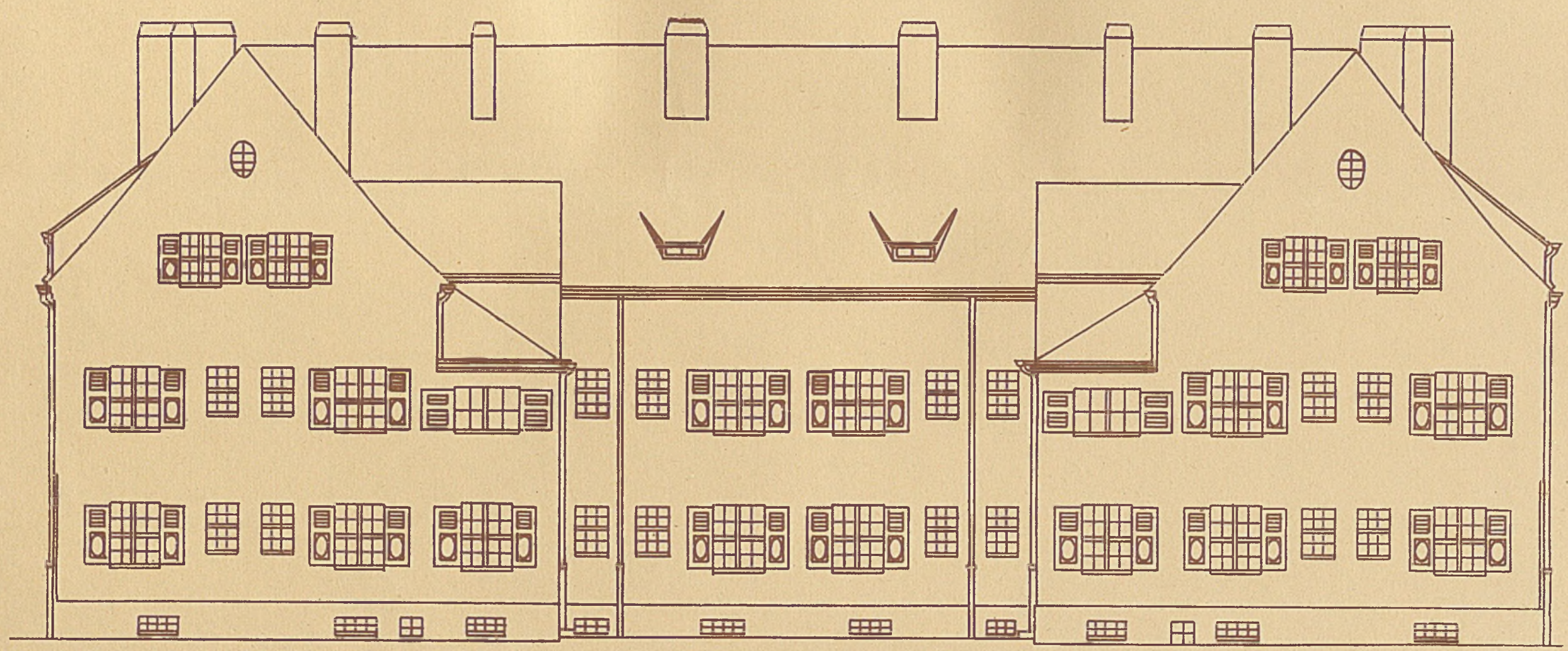

FAMILIENHAUS FÜR UNTEROFFIZIERE — WEST-ANSICHT

ARCH. BAURAT PROF. SIGISM. GÖSCHEL-MÜNCHEN

VERLAG VON GEORG D.W. CALLWEY, MÜNCHEN

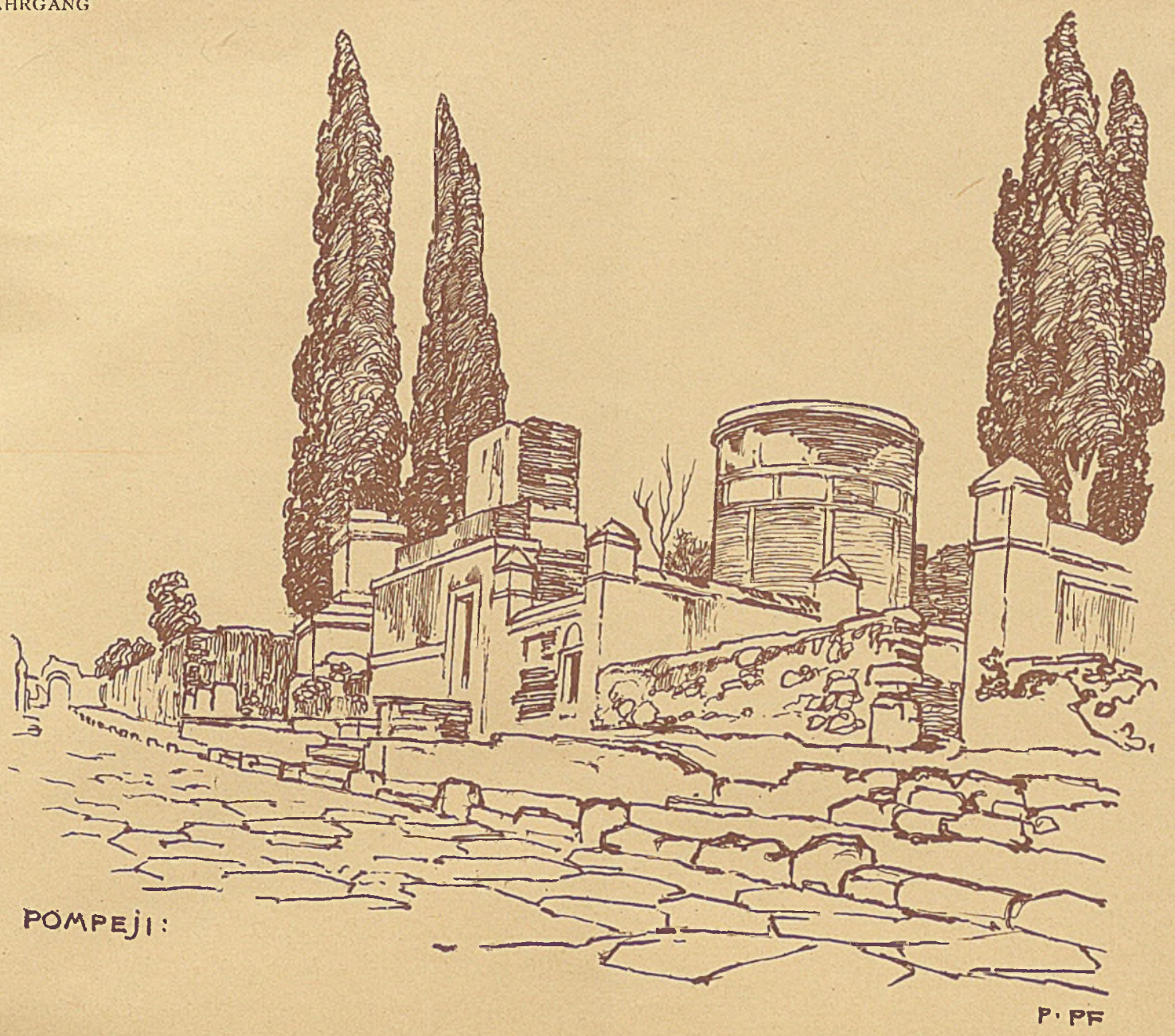

AUFGEN. PROF. PAUL PFANN † - MÜNCHEN

VERLAG VON GEORG D.W. CALLWEY, MÜNCHEN

PÆSTUM·
BASILIKA

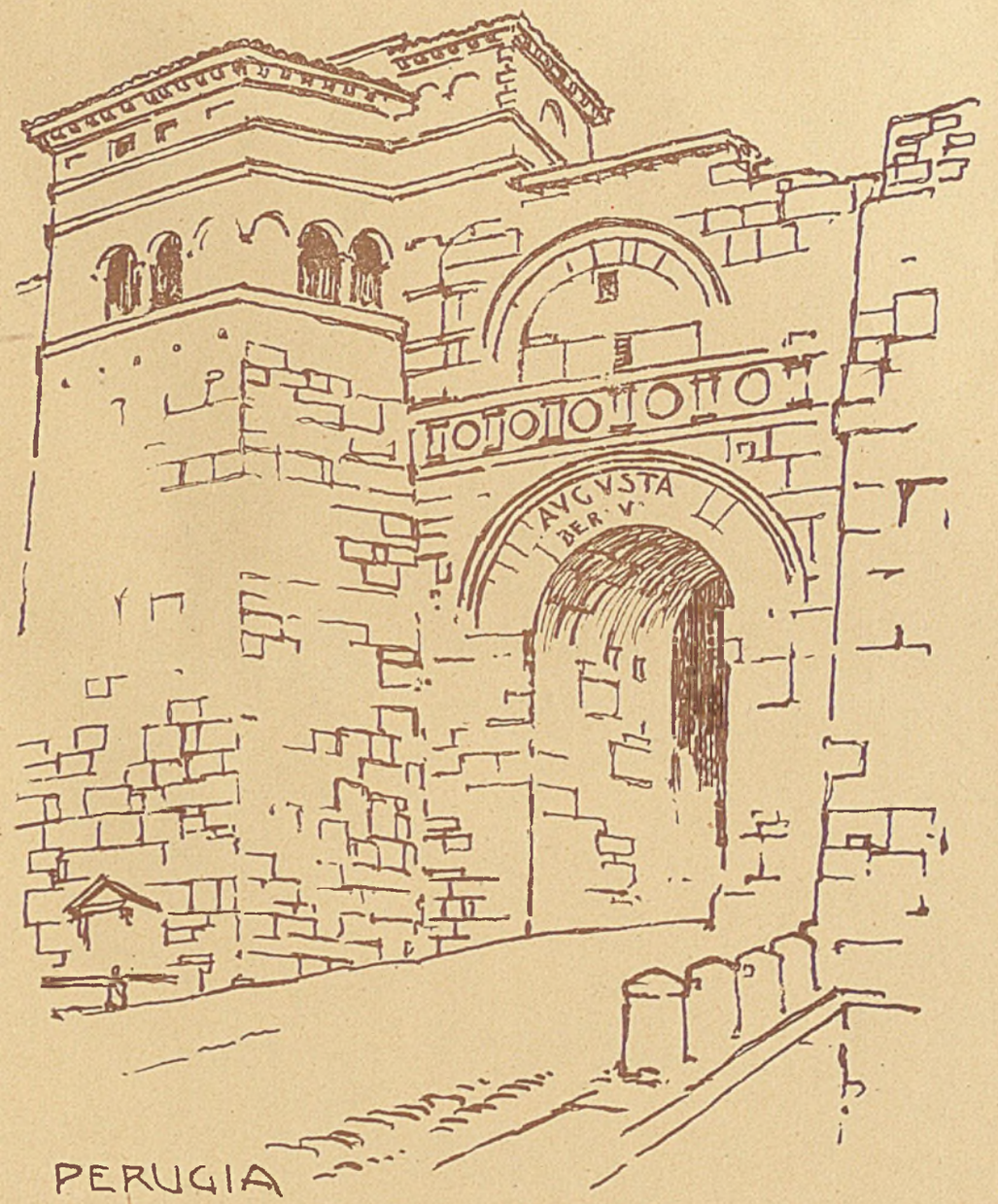

PERUGIA

ARCO·D'AVGVSTO (ETRUSCO) P·PF

AUFGEN. PROF. PAUL PFANN † - MÜNCHEN

VERLAG VON GEORG D.W. CALLWEY, MÜNCHEN