DER BAUMEISTER

HERAUSGEBER: PROF. Dr.-ING. e. h. HERMANN JANSEN, Arch., BERLIN, ∴∴∴ und STADTBAUAMTMANN ∴∴∴ S. LANGENBERGER, Arch., MÜNCHEN

MONATSHEFTE FÜR ARCHITEKTUR UND BAUPRAXIS

VERLAG UND EXPEDITION: GEORG D. W. CALLWEY MÜNCHEN, FINKENSTRASSE 2, UND BERLIN W. 57, KURFÜRSTENSTRASSE 8

ALLE ZUSENDUNGEN AN DEN VERLAG VON GEORG D. W. CALLWEY IN MÜNCHEN FINKENSTRASSE 2

XXI. JAHRGANG | SEPTEMBER 1923 | HEFT 9

INHALT: Hauptblatt: Das Polizeidirektionsgebäude in München. Arch. Prof. Dr. phil. h. c. Theodor Fischer-München.
Beilage: Bücherbesprechungen — Offene Preisausschreiben — Entschiedene Preisausschreiben —
Tafeln: 45-50: Das Polizeidirektionsgebäude in München. Arch. Prof. Dr. phil. h. c. Theodor Fischer-München.

Das Polizeidirektionsgebäude in München

Arch. Prof. Dr. phil. h. c. Theodor Fischer-München

Hofmauer mit Brunnen an der Ettstrasse

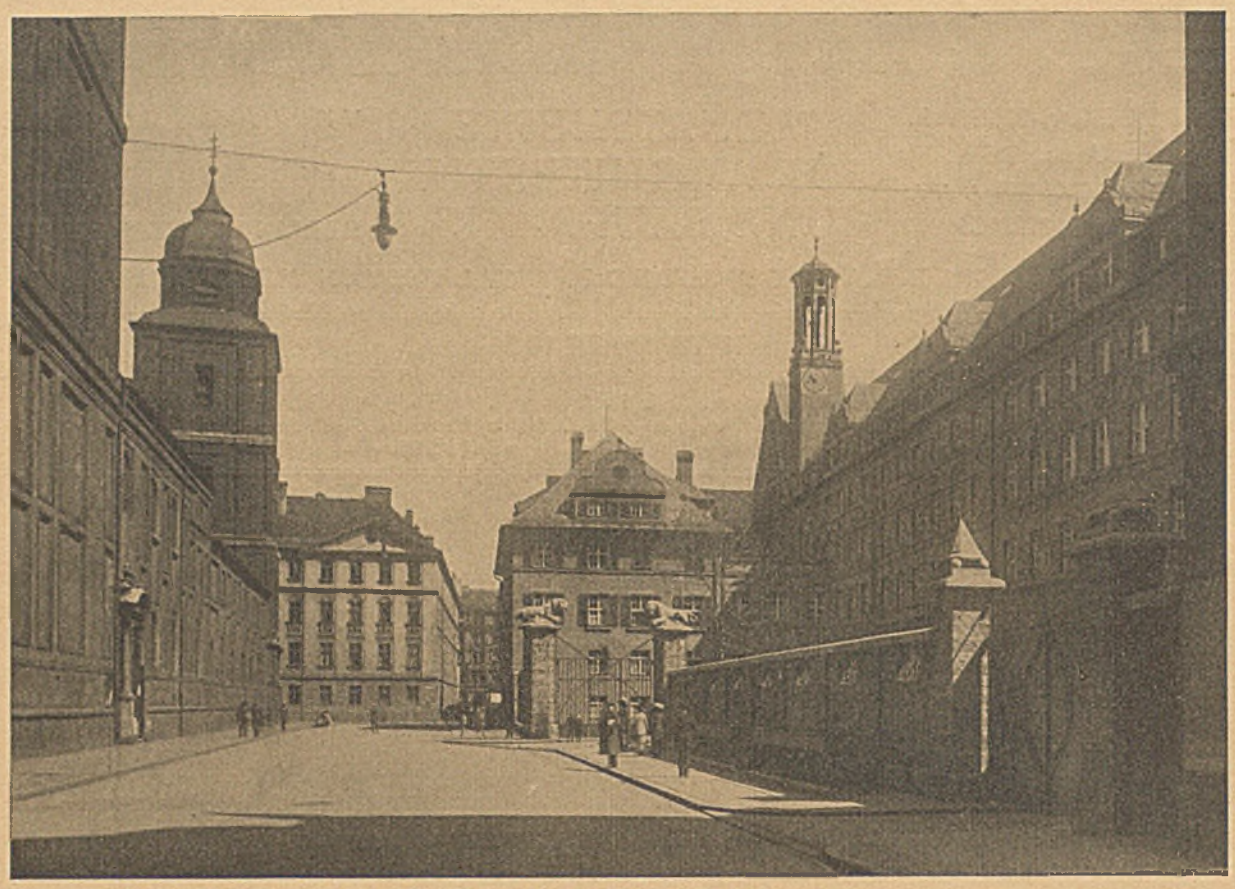

Ansicht von der Neuhauser- und Ettstrasse

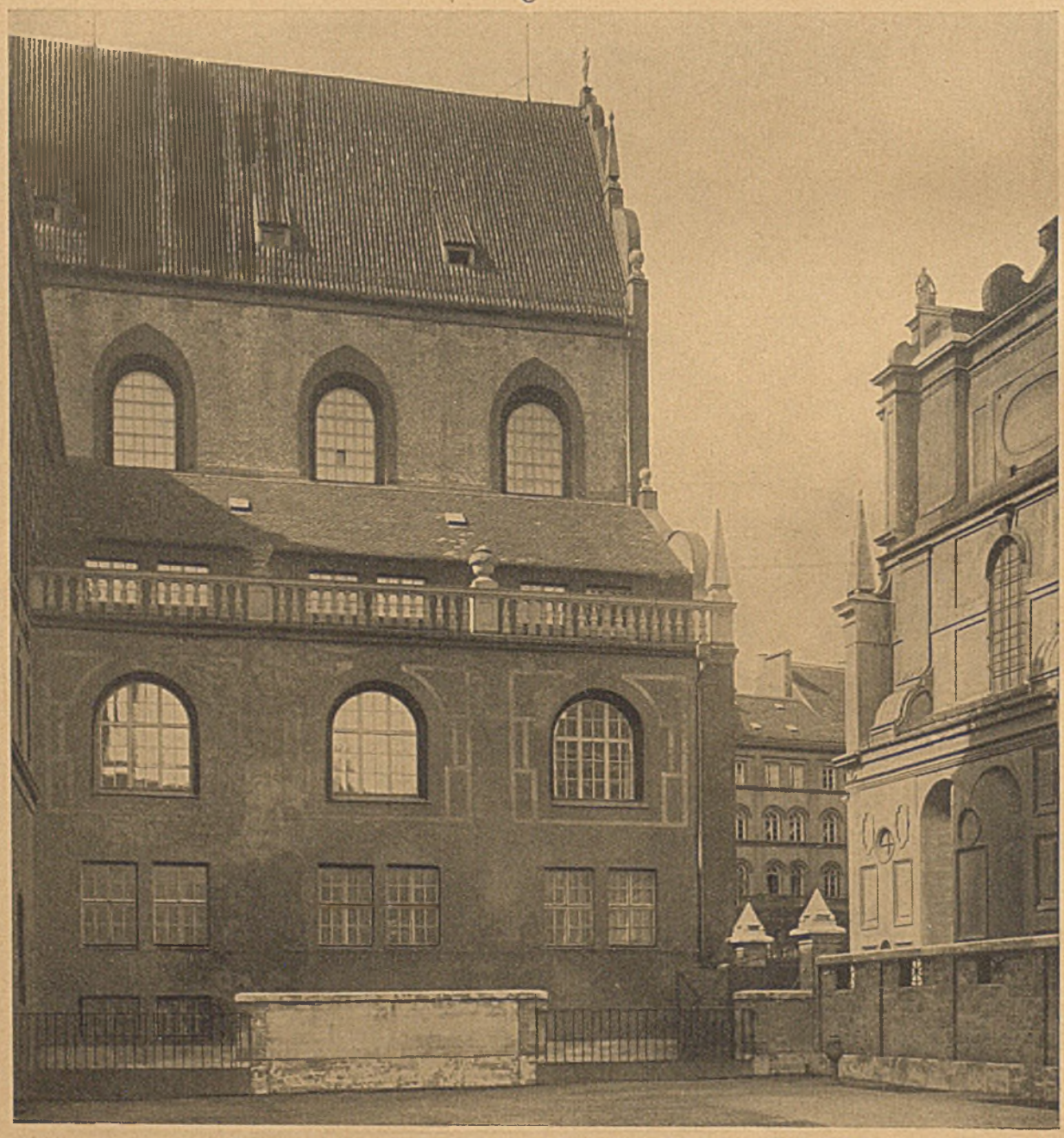

Ansicht gegen die Neuhauser- und Ettstrasse

Gang mit Blick in die Erdgeschosshalle im Trakt Ettstrasse

Sitzungs- und Bibliotheksraum im I. Obergeschoss

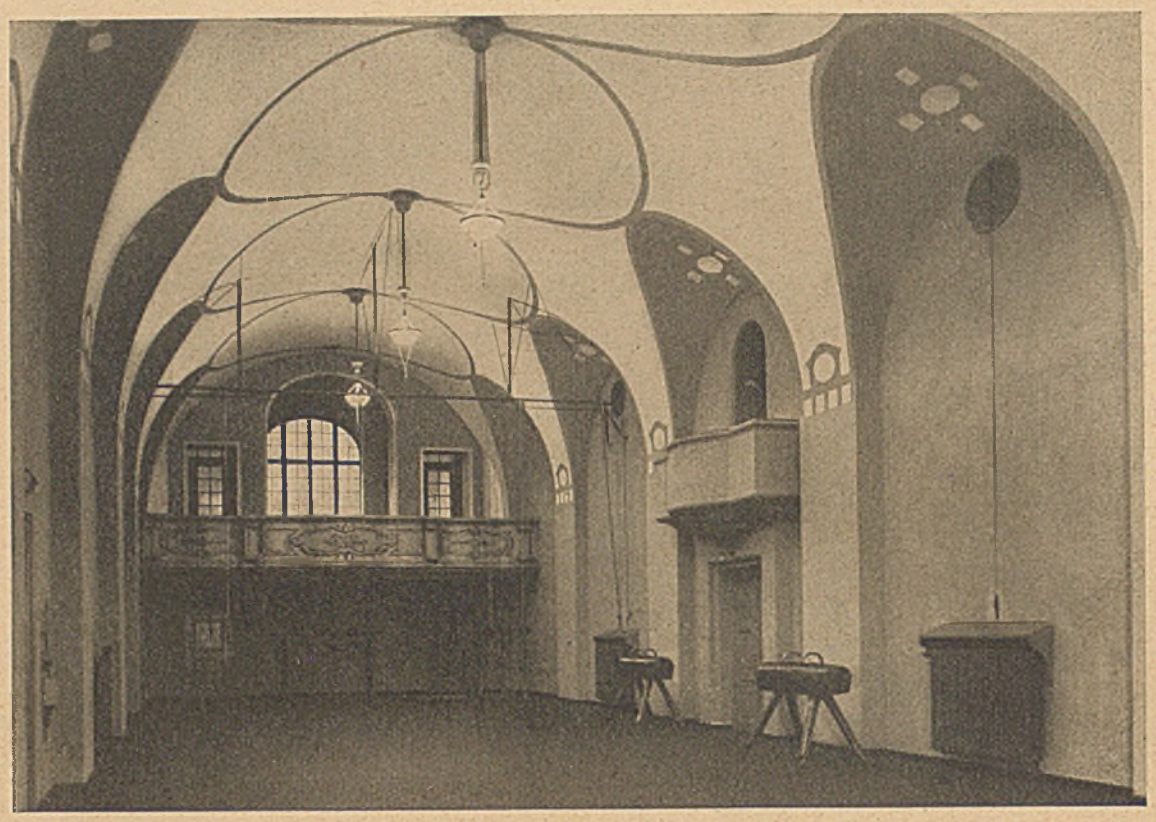

Unterer oder Turnsaal im unteren Teil des Mittelschiffes der ehemaligen Augustinerkirche

Amtszimmer des Polizeipräsidenten

Verlag: Georg D. W. Callwey in München. — Redigiert unter Verantwortlichkeit des Verlegers. — Druck: Kastner & Callwey in München.

DAS POLIZEIDIREKTIONSGEBÄUDE IN MÜNCHEN

AMTSZIMMER DES POLIZEIPRÄSIDENTEN

DAS POLIZEIDIREKTIONSGEBÄUDE IN MÜNCHEN

OFFENE HALLE UNTER DEM CHOR DER EHEMALIGEN AUGUSTINERKIRCHE
(EINST SAKRISTEI)

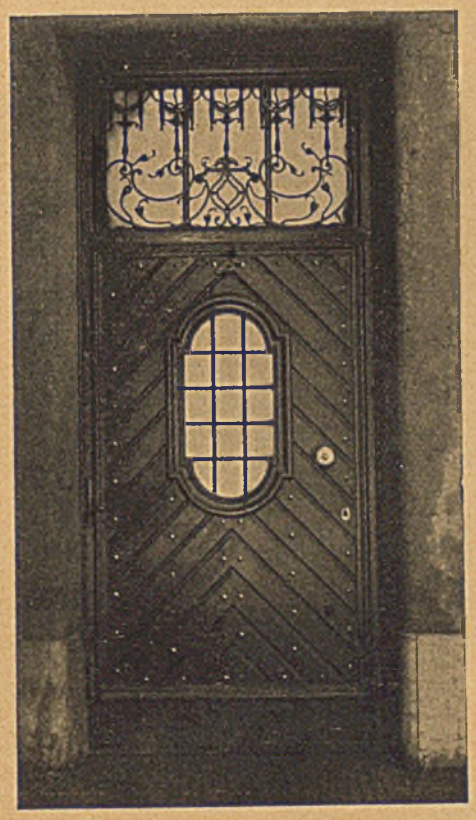

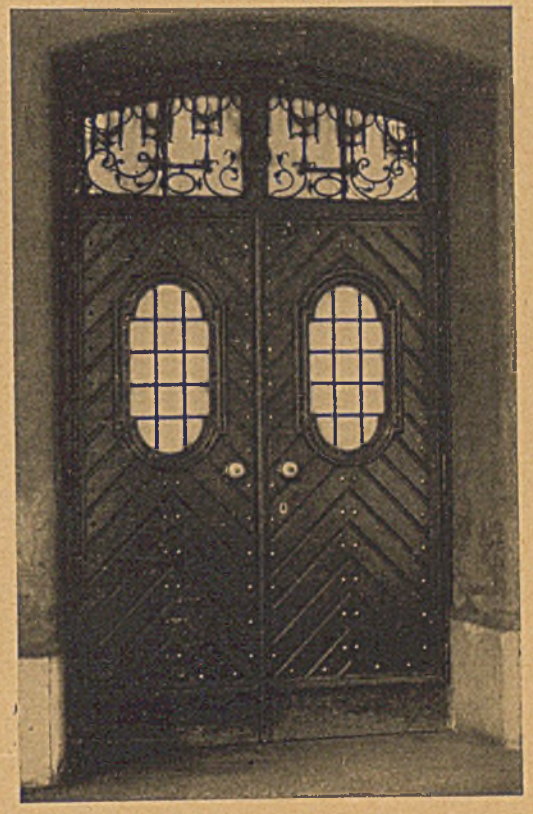

EINGANGSTÜREN (EICHE MIT SCHMIEDEEISERNEN GITTERN)
AM EINGANG VON DER CHORHALLE ZUM CHORTREPPENHAUS

DAS POLIZEIDIREKTIONSGEBÄUDE IN MÜNCHEN

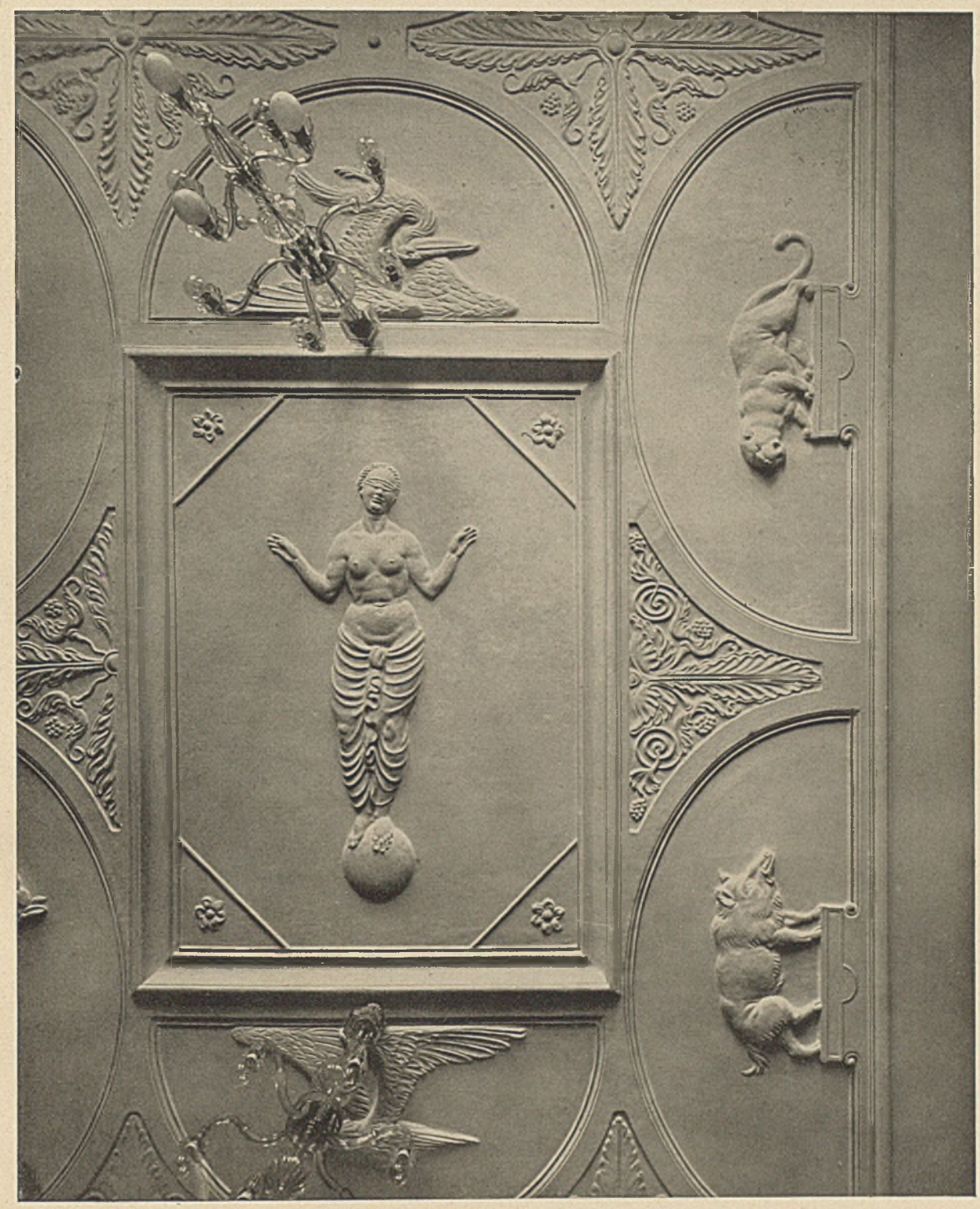

ANGETRAGENE STUCKDECKE IM SITZUNGS- UND BIBLIOTHEKSRAUM
VON NIDDA-RÜMELIN

DAS POLIZEIDIREKTIONSGEBÄUDE IN MÜNCHEN

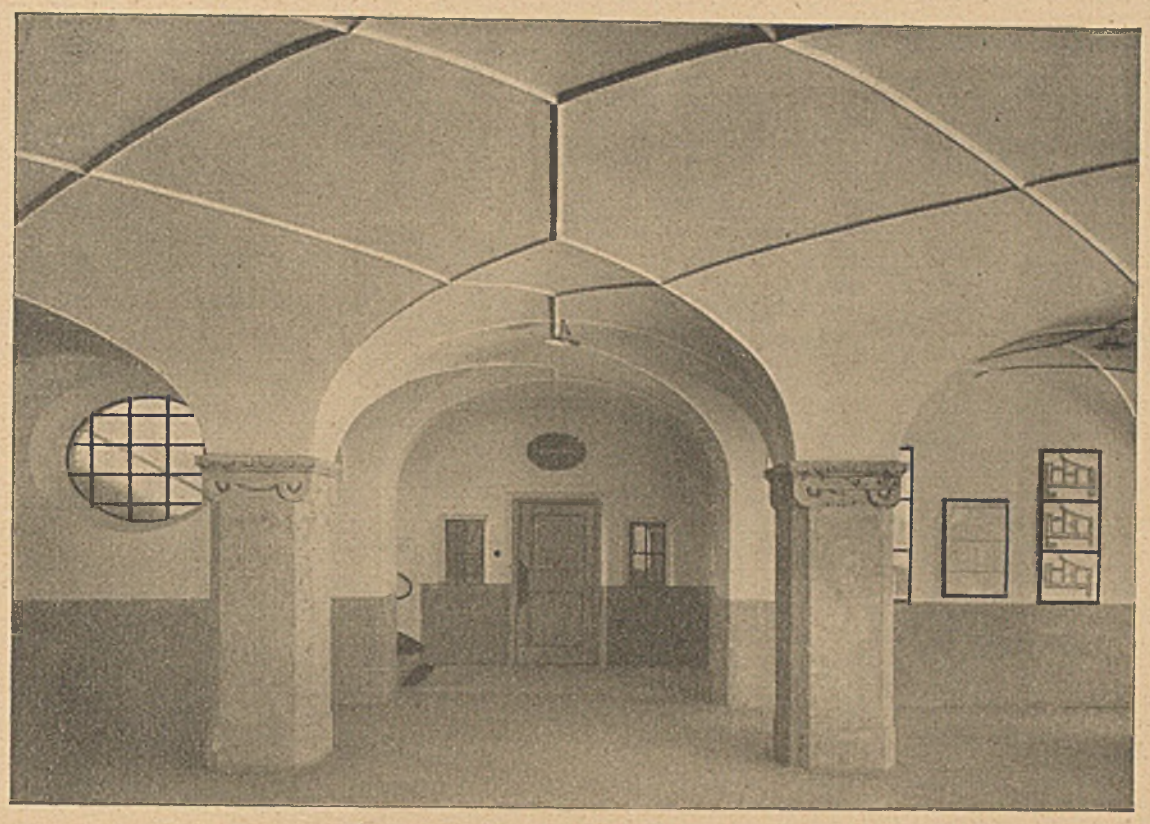

EINFAHRTSHALLE IM TRAKT AN DER LÖWENGRUBE

ERDGESCHOSSHALLE BEIM HAUPTEINGANG AN DER ETTSTRASSE

ARCH. PROF. DR. THEODOR FISCHER - MÜNCHEN

Staatliche Baugewerkschule Bücherei Beuthen O/S.

VERLAG VON GEORG D.W. CALLWEY, MÜNCHEN

DAS POLIZEIDIREKTIONSGEBÄUDE IN MÜNCHEN

RAPPORTSAAL — DEKORATIVE BEMALUNG VON ANTON KIESGEN

Städtische Bauverwaltung Oberschlesien O/S.

DAS POLIZEIDIREKTIONSGEBÄUDE IN MÜNCHEN

RAPPORTSAAL

Staatliche Baugewerkschule
Bibliothek
Beuthen O/S.

ARCH. PROF. DR. THEODOR FISCHER - MÜNCHEN

VERLAG VON GEORG D.W. CALLWEY, MÜNCHEN