

S I M P

LISTA
INŻYNIERÓW MECHANIKÓW
POLSKICH

WARSZAWA
NAKŁADEM STOWARZYSZENIA INŻYNIERÓW MECHANIKÓW POLSKICH
1938

Div. 1
p. 202

S I M P

LISTA

INŻYNIERÓW MECHANIKÓW
POLSKICH

WARSZAWA

NAKŁADEM STOWARZYSZENIA INŻYNIERÓW MECHANIKÓW POLSKICH

1938



141 044

Drukarnia Piotr Pysz i S-ka, Warszawa, Miodowa 8.

D270/14

Władze i organy Stowarzyszenia Inżynierów Mechaników Polskich w r. 1937/38.

ZARZĄD GŁÓWNY SIMP.

Prezydium	Prezes	— Inż. Władysław Kozłowski
	Wiceprezes	— Inż. Zygmunt Dobrowolski
	Wiceprezes	— Dr. Inż. Leonard Krauze
	Sekretarz	— Inż. Leopold Mańkowski
	Z-ca Sekretarza	— Inż. Władysław Pachulski
	Skarbnik	— Inż. Józef Minkiewicz
	Z-ca Skarbnika	— Inż. Albin Golian
	Członkowie:	— Inż. Janusz Babiński
		— Inż. Stanisław Bogustawski
		— Inż. Stanisław Borkowski
		— Inż. Jan Borowiec
		— Inż. Ignacy Brach
		— Inż. Bolesław Car, Pptk.
		— Inż. Kazimierz Hanczke
		— Inż. Janusz Holtorp
		— Inż. Władysław Jakubowski
		— Inż. Adam Kowalski
		— Inż. Czesław Mikulski
		— Dr. Inż. Wacław Moszyński
		— Inż. Zygmunt Okołów
		— Inż. Kazimierz Ołdakowski
		— Inż. Stanisław Raźniewski
		— Inż. Kazimierz Raczyński
		— Inż. Zygmunt Ryteł
		— Inż. Stefan Szymański, Major
		— Inż. Janusz Szweykowski
		— Inż. Ludwik Uzarowicz
		— Inż. Eugeniusz Wolniewicz
		— Inż. Jan Wójcicki
		— Inż. Apolinary Zieliński
		— Inż. Bolesław Zmorzyński

GŁÓWNA KOMISJA REWIZYJNA.

Inż. Stanisław Cegliński
Inż. Edward Janke
Inż. Alojzy Oliński

Inż. Franciszek Przeździecki
Inż. Witold Robowski

GŁÓWNA KOMISJA KWALIFIKACYJNA (TYMCZASOWA).

Prof. Dr. Inż. Maksymilian T. Huber
Inż. Henryk Pankiewicz
Inż. Henryk Siedzieniewski

Inż. Stefan Szymański Mjr.
Inż. Adam Żeleski

SĄD KOLEŻEŃSKI.

Prof. Dr. Inż. Maksymilian T. Huber
Inż. Mieczysław Mieczyski
Inż. J. Piotrowski

Płk. Inż. Józef Sarnecki
Prof. Inż. Karol Taylor

DELEGACI SIMP:

a) na Zjazd Delegatów NOI:

Inż. Ignacy Brach
Inż. Jan Borowiec
Inż. Józef Cyfracki
Inż. Jan Dąbrowski
Inż. Janusz Dietrych
Inż. Zygmunt Dobrowolski
Inż. Janusz Dziarkowski
Inż. Witold Gokieli
Inż. Aleksander Grodziński
Inż. Edward Kaczkowski

Inż. Zbigniew Lisowski
Inż. Tadeusz Malinowski
Inż. Władysław Marcinkowski
Inż. Mieczysław Mioduszeński
Inż. Kazimierz Morski
Inż. Kazimierz Otdakowski
Inż. Henryk Poreyko
Ppłk. Inż. Józef Sarnecki
Inż. Mieczysław Stomczyński
Inż. Tadeusz Włodek

b) do Komitetu Naukowego Mechaniczno-Elektrotechnicznego przy Akademii Nauk Technicznych:

Inż. Edmund Ośka

ODDZIAŁY I KOŁA.

Oddział w Katowicach.

Prezes
I Wiceprezes
II Wiceprezes
Sekretarz
Skarbnik

— Inż. Ignacy Brach
— Inż. Stanisław Borkowski
— Inż. Jan Dyduzyński
— Inż. Tadeusz Markiewicz
— Inż. Kazimierz Morski

Oddział we Lwowie.

Prezes
Wiceprezes

— Inż. Jan Wójcicki
— Dr. Inż. Stanisław Ochędusko

Sekretarz	— <i>Dr. Inż. Robert Szewalski</i>
Zast. Sekretarza	— <i>Inż. Stanisław de Ines</i>
Skarbnik	— <i>Inż. Wiktor Wiśniowski</i>
Zast. Skarbnika	— <i>Inż. Leszek Eker</i>

Oddział w Poznaniu.

Prezes	— <i>Inż. Stanisław Bogusławski</i>
Wiceprezes	— <i>Dr. Inż. T. Swieżawski</i>
„	— <i>Inż. Bohdan Suchowiak</i>
Sekretarz	— <i>Inż. Kazimierz Szawłowski</i>
Zast. Sekretarza	— <i>Inż. Jan Szalajko</i>
Skarbnik	— <i>Inż. Józef Ziemiński</i>
Zast. Skarbnika	— <i>Inż. Andrzej Mieczkowski</i>

Oddział w Radomiu.

Prezes	— <i>Inż. Kazimierz Ołdakowski</i>
Wiceprezes	— <i>Inż. Wacław Ostrowski</i>
Sekretarz	— <i>Inż. Andrzej Piłko</i>
Skarbnik	— <i>Inż. Tadeusz Chrzan</i>

Oddział w Skarżysku.

Prezes	— <i>Inż. Władysław Jakubowski</i>
Sekretarz	— <i>Inż. Zygmunt Szawłowski</i>
Skarbnik	— <i>Inż. Mieczysław Wołoszyn</i>

Oddział w Starachowicach.

Prezes	— <i>Inż. Kazimierz Raczyński</i>
--------	-----------------------------------

Oddział w Warszawie.

Funkcje Zarządu Oddziału pełni
w roku 1937 Zarząd Główny SIMP.

Kolo w Dziejicach.

Prezes	— <i>Inż. Jerzy Meier</i>
Sekretarz	— <i>Inż. Julian Słowiński</i>

Kolo w Chrzanowie.

Prezes	— <i>Inż. Marian Szymonowicz</i>
Sekretarz	— <i>Inż. Stanisław Gieżyński</i>

Kolo w Głownie k/Łowicza.

Prezes	— <i>Inż. Stanisław Epler</i>
Sekretarz	— <i>Inż. Marian Schneider</i>

Kolo w Krakowie.

Prezes	— <i>Prof. Dr. Inż. Jan Krauze</i>
Sekretarz	— <i>Inż. Jerzy Tokarski</i>

Koło w Nowym Sączu.

Prezes

— Inż. Jan Królewski

Sekretarz

— Inż. Stanisław Ignatowicz

Koło w Ostrowcu.

Prezes

— Inż. Konstanty Świetlicki

Sekretarz

— Inż. Janusz Dietrych.

KOMISJE.**Administracyjna.**

Przewodniczący

— Inż. Leopold Mańkowski

Z-ca Przewodniczącego

— Inż. Władysław Pachulski

Sekretarz

— Inż. Jerzy Szydłowski

Biblioteczna.

Przewodniczący

— Inż. Jan Borowiec

Finansowa.

Przewodniczący

— Inż. Józef Minkiewicz

Z-ca Przewodniczącego

— Inż. Albin Golian

d. s. Naczelnej Organizacji Inżynierów.*Rada Główna:*

Przewodniczący

— Inż. Bolesław Car, Ppłk.

Członkowie:

— Inż. Kazimierz Hanczke

— Inż. Adam Kowalski

— Inż. Zygmunt Okołów

*Członkowie Komisyj:***Do Spraw Obrony Państwa.**

Przewodniczący

— Inż. Car Bolesław, Ppłk.

Członek

— Inż. Rotarski Stefan, Płk.

Do Spraw Gospodarczych.

Przewodniczący

— Inż. Gułowski Mikołaj

Członkowie:

— Inż. Borkowski Stanisław

— Inż. Szwejkowski Janusz

— Inż. Adamięcki Kazimierz

Oświatowo-Wychowawcza.

Przewodniczący

— Inż. Sarnecki Józef, Ppłk.

Członkowie:

— Inż. Uzarowicz Ludwik, Prof.

— Inż. Bekker Mieczysław, Prof.

Do Spraw Etyki Inżynierskiej.

Przewodniczący

— Inż. Borowiec Jan

Członek

— Inż. Chwalibóg Ryszard

Statystyczno-Rejestracyjna.

Przewodniczący

— Inż. Rudowski Karol

Członek

— Inż. Kaczkowski Władysław

Prasowo-Redakcyjna.

- Przewodniczący — *Inż. Mikulski Czesław*
Członkowie: — *Inż. Gołębiowski Romuald*
— *Inż. Studziński Kazimierz*

Do Spraw Organizacji Inżynierskich.

- Przewodniczący — *Inż. Hanczke Kazimierz*
Członek — *Inż. Cichocki Władysław*

Do Spraw Organ. i Zawodowych.

- Przewodniczący — *Inż. Kowalski Adam*
Członkowie: — *Inż. Szwejkowski Janusz*
— *Inż. Horoszewicz Tytus*

Oczytowa.

- Przewodniczący — *Inż. Janusz Babiński*

Organizacyjno-Propagandowa.

- Przewodniczący — *Inż. Kazimierz Hanczke*
Z-ca Przewodniczącego — *Inż. Janusz Holtorp*

Pośrednictwa Pracy.

- Przewodniczący — *Inż. Henryk Rudziecki*

Redakcyjna „Wiadomości SIMP”.

- Przewodniczący — *Inż. Czesław Mikulski*
Z-ca Przewodniczącego — *Inż. Leopold Mańkowski*

Wycieczkowa.

- Przewodniczący — *Inż. Jerzy Szpecht*
Członkowie: — *Inż. Zbigniew Osuchowski*
— *Inż. Józef Zagórski*

Wydawnicza.

- Przewodniczący — *Inż. Ludwik Uzarowicz*
Z-ca Przewodniczącego — *Inż. Stanisław Witkowski*

d. s. Zagranicznych.

- Przewodniczący — *Inż. Andrzej Dowkontt*
Z-ca Przewodniczącego — *Inż. Eugeniusz Wolniewicz*
i referat wycieczek zagr.

Zjazdowa.

- Przewodniczący — *Inż. Czesław Mikulski*

SEKCJE.**Bezpieczeństwa Pracy.**

- Przewodniczący —

Energetyczno-Konstrukcyjna.

- Przewodniczący — *Inż. Stanisław Raźniewski*

Metaloznawcza.Przewodniczący — *Dr. Inż. Leonard Krauze***Organizacji i Kierownictwa.**

Przewodniczący —

Przemysłowo-Gospodarcza.Przewodniczący — *Inż. Stanisław Borkowski*Wiceprzewodniczący — *Inż. Janusz Szwejkowski***Spawalnicza.**Przewodniczący — *Inż. Zygmunt Dobrowolski***Warsztatowa.**Przewodniczący — *Inż. Apolinary Zieliński***KOŁO INŻYNIERÓW SAMOCHODOWYCH.**Przewodniczący — *Inż. Zygmunt Okołów*Wiceprzewodniczący — *Inż. Jerzy Grodecki*— *Inż. Zdzisław Rytel*Sekretarz — *Inż. Adam Minchejmer*Członkowie: — *Inż. Jan Łapuszewski*— *Inż. Antoni Rościszewski*— *Inż. Wiesław Stypułkowski***KOŁO WYCHOWANKÓW POLITECHNIKI WARSZAWSKIEJ.**Przewodniczący — *Inż. Ryszard Chwalibóg*Członkowie: — *Inż. Józef Gepner*— *Inż. Tadeusz Holenderski*— *Inż. Bronisław Kiepuszewski*— *Inż. Stanisław Kościacz*— *Inż. Józef Minkiewicz*— *Inż. Zdzisław Nowakowski*— *Inż. Zenon Renner*— *Inż. Karol Rudowski*— *Inż. Henryk Rudziecki*— *Inż. Bronisław Zemła***„PRZEGLĄD MECHANICZNY”.****Zarząd.**Prezes — *Płk. Inż. Stanisław Witkowski*Członkowie: — *Inż. Jerzy Grodecki*— *Inż. Czesław Mikulski*— *Inż. Józef Minkiewicz*— *Inż. Edmund Ośka*— *Prof. Dr. Inż. Bohdan Stefanowski.*

Spis członków

Stowarzyszenie Inżynierów Mechaników Polskich

na dzień 1.X.1937.

1. **Adamiński Kazimierz**, Sp. Akc. „Norblin, B-cia Buch i T. Werner” w Warszawie, Warszawa, ul. Saska 103, r. ur. 1897, Polit. Warszawska, r. uk. 1926.
2. **Adler Fryderyk**, Państwowe Zakłady Inżynierii w Warszawie, Warszawa, Grochowska 52k m. 18, r. ur. 1902, Polit. Lwowska, Wydz. Mech., r. uk. 1935.
3. **Alberg Michel**, r. ur. 1909, Polit. Warszawska, Wydz. Mech., r. uk. 1934.
4. **Albrecht Gotfryd**, Sp. Akc. „Svea” w Warszawie, Warszawa, ul. Żórawia 18 m. 1, r. ur. 1901, Polit. Warszawska, r. uk. 1929.
5. **Aleksandrowicz Rościsław**, Lubelska Wytwórnia Samolotów, Lublin, ul. Fabryczna 24, r. ur. 1909, Polit. Warszawska, Wydz. Mech., r. uk. 1936.
6. **Ankowski Tadeusz**, Fabryka Broni PWU w Radomiu, Radom, ul. Kościuszki 6 m. 12, r. ur. 1891, Polit. Lwowska, Wydz. Mech., r. uk. 1921.
7. **Appel Tadeusz**, Starachowickie Zakłady Górnicze w Starachowicach, Starachowice, Zakłady, r. ur. 1893, Politechnika w Bernie Morawskim, r. uk. 1918.
8. **Arkuszewski Mieczysław**, Fabryka Tektury w Łasku, Lubiec p. Szczerców, r. ur. 1898, Polit. Warszawska, Wydz. Mech., r. uk. 1928.
9. **Aścik Antoni**, Towarzystwo Starachowickich Zakładów Górniczych, Starachowice, Zakłady, r. ur. 1910, Akademia Górnicza w Krakowie, r. uk. 1932.
10. **Augustyn Zygmunt**, Kielce, ul. Równa Boczna 1, r. ur. 1904, Polit. Lwowska, Wydz. Mech., r. uk. 1931.
11. **Augustowski Karol**, Wytwórnia Parowozów Zakładów Ostrowieckich, Warszawa, ul. Hrubieszowska 7 m. 8, r. ur. 1903, Polit. Warszawska, Wydz. Mech., r. uk. 1934.
12. **Augustyniak Eugeniusz**, Towarzystwo Starachowickich Zakładów Górniczych w Starachowicach, Starachowice, Hotel Fabryczny, r. ur. 1911, Polit. Warszawska, Wydz. Mech., r. uk. 1935.
13. **Aulich Witold**, Dr. N. T., Profesor Politechniki Lwowskiej, Lwów, ul. Dunin-Borkowskich 2, r. ur. 1889, Polit. Lwowska, Wydz. Mech., r. uk. 1912.
14. **Babiński Janusz**, Fabryka Karabinów PWU w Warszawie, Warszawa, ul. Raszyńska 15, r. ur. 1904, Polit. Warszawska, Wydz. Mech., r. uk. 1927.

15. **Bader Aleksander**, Warsztaty Głównie P.K.P. w Pruszkowie, Warszawa, ul. Krechowiecka, r. ur. 1902, Polit. Lwowska, Wyd. Mech., r. uk. 1929.
16. **Badian Arnold**, Zakłady Przetwórcze Wspólnoty Interesów w Chorzowie, Chorzów I, ul. Katowicka 17, r. ur. 1900, Polit. Lwowska, r. uk. 1927.
17. **Banasiewicz Kazimierz**, Fabryka Amunicji PWU w Skarżysku, Skarżysko, Fabryka Amunicji Dom 55, r. ur. 1910, Polit. Warszawska, Wyd. Mech., r. uk. 1935.
18. **Banaszkiewicz Kazimierz**, Państwowe Zakłady Inżynierii w Warszawie, Warszawa, ul. Skaryszewska 6 m. 5, r. ur. 1895, Polit. Lwowska, Wyd. Mech., r. uk. 1922.
19. **Baranowski Bolesław**, Lubelska Wytwórnia Samolotów w Lublinie, Lublin, ul. Fabryczna 26, r. ur. 1912, Polit. Lwowska, Wyd. Mech., r. uk. 1936.
20. **Barczewski Adolf**, Fabryka Broni PWU w Radomiu, Radom, ul. Kościuszki 6 m. 2, r. ur. 1888, Polit. w Kijowie, Wyd. Mech., r. uk. 1915.
21. **Barwiński Eugeniusz**, Zjednoczone Fabryki Związków Azotowych w Chorzowie, Chorzów III, ul. Narutowicza 7, r. ur. 1901, Polit. Lwowska, Wyd. Mech., r. uk. 1923.
22. **Batawia Henryk**, Państwowe Wytwórnie Uzbrojenia w Warszawie, Warszawa, Pl. Żelaznej Bramy 8 m. 26, r. ur. 1901, Polit. Warszawska, r. uk. 1928.
23. **Bauer Gracjan**, Państwowe Zakłady Lotnicze w Warszawie, Warszawa, ul. Żelazna 50 m. 25, r. ur. 1901, Polit. Warszawska, Wyd. Mech., r. uk. 1930.
24. **Baurski Janusz**, Fabryka Obrabiarek H. Cegielski Sp. Akc. w Rzeszowie, Rzeszów, ul. Dekerta 4, r. ur. 1896, Polit. Warszawska, Wyd. Mech., r. uk. 1925.
25. **Bazyłko Marian**, Fabryka Broni PWU w Radomiu, Radom, ul. Planty 7 m. 31, r. ur. 1904, Polit. Gdańska, Wyd. Maszynowy, r. uk. 1936.
26. **Bednarczyk Emil**, Sp. Akc., Walcownie Metali w Dziedzicach, Dziedzice, ul. Kościuszki 300, r. ur. 1893, Polit. w Brnie, Wyd. Mech., r. uk. 1920.
27. **Bekker Mieczysław**, Biuro Badań Technicznych Broni Pancernych w Warszawie, Warszawa, ul. Marymoncka 2 m. 59, r. ur. 1905, Polit. Warszawska, Wyd. Mech., r. uk. 1929.
28. **Benedek Bolesław**, Sp. Akc. J. John w Łodzi, Łódź, ul. Piotrkowska 273, r. ur. 1885, Polit. Lwowska, Wyd. Mech., r. uk. 1923.
29. **Benirski Teodor**, Polski Monopol Tytoniowy w Poznaniu, Poznań, ul. Wawrzyniaka 35, r. ur. 1900, Polit. Lwowska, Wyd. Mech., r. uk. 1929.
30. **Berger Roman**, Instytut Techniczny Uzbrojenia w Warszawie, Warszawa, ul. Chmielna 43 m. 21, r. ur. 1904, Polit. Warszawska, Wyd. Mech., r. uk. 1931.
31. **Bernaciak Piotr**, Warszawa, ul. Środkowa 21 m. 25, Polit. Warszawska, Wyd. Mech., r. uk. 1936.
32. **Berthelman Eryk**, Fabryka Metalurgiczna P.Z. Inż., Włochy k/Warszawy, Ursus, dom fabryczny, r. ur. 1899, Polit. Lwowska, Wyd. Mech., r. uk. 1927.
33. **Bialik Roman**, Instytut Techniczny Uzbrojenia w Warszawie, Warszawa, ul. Narbutta 7 m. 10, r. ur. 1897, Polit. Warszawska, Wyd. Mech., r. uk. 1930.

34. **Białkowski Marcin**, Fabryka Amunicji P.W.U. w Skarżysku, Skarżysko, Fabr. Amunicji, r. ur. 1900, Polit. Warszawska, Wydz. Mech., r. uk. 1930.
35. **Biel Ferdynand**, Warsztaty Portowe Marynarki Wojennej w Gdyni, Gdynia, ul. Żwirki—Wigury 2, r. ur. 1898, Polit. Lwowska, Wydz. Mech., r. uk. 1928.
36. **Bielanski Mieczysław**, Zjednoczone Fabryki Związków Azotowych w Chorzowie, Chorzów I, Sobieskiego 10, r. ur. 1904, Polit. Lwowska, Wydz. Mech., r. uk. 1927.
37. **Bielawski Longin**, Państwowe Zakłady Tele- i Radiotechniczne w Warszawie, Warszawa, Al. 3-go Maja 2 m. 131, r. ur. 1902, Polit. Warszawska, Wydz. Mech., r. uk. 1927.
38. **Bieńkowski Stanisław**, Dr. N. T. Docent Politechniki Lwowskiej, Lwów, ul. Potockiego 38, r. ur. 1882, Polit. w Charlottenburgu, r. uk. 1906.
39. **Biernacki Aleksander**, Warszawa, ul. Łucka 1 m. 6, r. ur. 1887, Polit. Warszawska, Wydz. Mech., r. uk. 1921.
40. **Biernacki Józef**, Fabryka Amunicji PWU w Skarżysku, Skarżysko, F-ka Amunicji, r. ur. 1902, Uniwersytet w Nancy, r. uk. 1926.
41. **Biernacki Tadeusz**, Fabryka Karabinów P.W.U. w Warszawie, Warszawa, ul. Śniadeckich 22 m. 13, r. ur. 1902, Polit. Warszawska, Wydz. Mech., r. uk. 1928.
42. **Biernawski Witold**, Państwowe Wytwórnice Uzbrojenia w Warszawie, Warszawa, ul. Polna 74 m. 35, r. ur. 1898, Polit. Warszawska, Wydz. Mech., r. uk. 1931.
43. **Bilewski Jan**, Fabryka Samochodów P. Z. Inż. w Warszawie, Warszawa, Poselska 12, r. ur. 1901, Polit. Lwowska, r. uk. 1925.
44. **Biskupski Jerzy**, Pierwsza Fabryka Lokomotyw w Polsce w Chrzanowie, Chrzanów, Al. Henryka 74, r. ur. 1908, Polit. Warszawska, Wydz. Mech., r. uk. 1936.
45. **Blümke Fryderyk**, „Unia Strażacka” we Lwowie, Lwów, ul. Lekarska 3, r. ur. 1903, Polit. Gdańska, Wydz. Mech., r. uk. 1927.
46. **Błaszkiwicz Zbigniew**, Łańcut, Mościckiego 22, r. ur. 1910, Polit. Lwowska, Wydz. Mech., r. uk. 1937.
47. **Błażyński Stefan**, Państwowa Szkoła Techniczna we Lwowie, Lwów, ul. Zybkiewiczza 42, r. ur. 1889, Polit. Lwowska, Wydz. Mech., r. uk. 1921.
48. **Bobrowski Olgierd**, Państwowe Zakłady Inżynierii w Warszawie, Warszawa, ul. Mokotowska 3 m. 42, r. ur. 1903, Polit. Warszawska, Wydz. Mech., r. uk. 1930.
49. **Boglewski Antoni**, II Miejska Szkoła Rzemieślnicza w Warszawie, Warszawa - Mokotów, ul. Olszewska 19, r. ur. 1892, Polit. Lwowska, Wydz. Mech., r. uk. 1923.
50. **Bogusławski Stanisław**, Stow. Dozoru Kotłów w Poznaniu, Poznań, ul. Ogrodowa 11, r. ur. 1889, Wyższa Techn. Szkoła w Moskwie, r. uk. 1917.
51. **Borkowski-Dunin Józef**, Zakłady Ostrowieckie w Ostrowcu, Ostrowiec Kiel. Zakłady Ostrowieckie, r. ur. 1879, Polit. Warszawska, Wydz. Mech., r. uk. 1904.
52. **Borkowski Michał**, Państwowe Zakłady Tele- i Radiotechniczne w Warszawie, Warszawa, ul. Poselska 8 m. 2, r. ur. 1889, Polit. Warszawska, Wydz. Mech., r. uk. 1920.
53. **Borkowski Stanisław**, Huta Pokój w Nowym Bytomiu, Nowy Bytom, ul. Niedurnego 19, r. ur. 1891, Polit. Warszawska, Wydz. Mech., r. uk. 1922.

54. **Borkowski Władysław**, Zakłady Ostrowieckie w Ostrowcu, Ostrowiec, Zakłady Ostrowieckie, r. ur. 1892, Polit. Warszawska, Wyd. Mech., r. uk. 1927.
55. **Bornstein Jakób**, Wytwórnia „Polot” w Warszawie, Warszawa, ul. Marszałkowska 90, r. ur. 1896, Polit. Warszawska, r. uk. 1921.
56. **Borowiak Józef**, Stocznia Modlińska P. Z. Inż., Warszawa, ul. Wspólna 18, r. ur. 1893, Polit. Warszawska, Wyd. Mech., r. uk. 1922.
57. **Borowicz Wilhelm**, Dr. N. T., Profesor Politechniki Lwowskiej, Lwów, ul. Gipsowa 32, r. ur. 1882, Polit. w Monachium, r. uk. 1908.
58. **Borowicz Włodzimierz**, Elektrownia w Jedliczu, Jedlicze Elektrownia, r. ur. 1897, Polit. Lwowska, Wyd. Mech., r. uk. 1923.
59. **Borowiec Jan**, Wytwórnia Parowozów Zakładów Ostrowieckich w Warszawie, Warszawa, Grójecka 42a m. 2, r. ur. 1901, Polit. Lwowska, Wyd. Mech., r. uk. 1927.
60. **Borowiec Stanisław**, Stow. Dozoru Kotłów, Lwów, ul. Malczewskiego 6, r. ur. 1902, Polit. Lwowska, Wyd. Mech., r. uk. 1927.
61. **Borowik Albert**, Instytut Techniczny Uzbrojenia w Warszawie, ul. Smolna 20 m. 8, r. ur. 1896, Polit. Warszawska, Wyd. Mech., r. uk. 1925.
62. **Borowski Władysław**, Fabryka Silników P. Z. L. w Warszawie, Warszawa, ul. Żórawia 32 m. 2, r. ur. 1904, Polit. Lwowska, r. uk. 1933.
63. **Bosk Leonard**, Politechnika Warszawska, Warszawa, ul. Koszykowa 75, r. ur. 1907, Polit. Warszawska, Wyd. Mech., r. uk. 1936.
64. **Brach Ignacy**, Zakłady Przetwórcze Wspólnoty Interesów w Katowicach, Katowice, Poniatowskiego 25, r. ur. 1897, Polit. Lwowska, Wyd. Mech., r. uk. 1923.
65. **Brandt Aleksander**, Zakłady Ostrowieckie w Ostrowcu, Ostrowiec Kiel., ul. Sandomierska 4 m. 16, r. ur. 1899, Polit. Warszawska, Wyd. Inż. Ładowej, r. uk. 1930.
66. **Brański Dominik**, Kierownictwo Fabrykacji Lotniczej, Warszawa, ul. Włodarzewska 20 m. 11, r. ur. 1902, Polit. Lwowska, Wyd. Mech., r. uk. 1934.
67. **Brataniewicz Bronisław**, Fabryka Amunicji P.W.U. w Skarżysku, Skarżysko, Ekonomia 8 m. 4, r. ur. 1909, Polit. Lwowska, Wyd. Mech., r. uk. 1936.
68. **Bratkowski Władysław**, Profesor Politechniki Warszawskiej, Warszawa, ul. Koszykowa 75, r. ur. 1882, Polit. w Brunświku, r. uk. 1904.
69. **Breczko Zygmunt**, Stowarzyszenie Mechaników Polskich z Ameryki w Pruszkowie, Warszawa, ul. Koszykowa 47 m. 9, r. ur. 1907, Uniwersytet w Tuluzie, Wyd. Mech., r. uk. 1932.
70. **Breitkopf Zdzisław**, Biuro Techniczne „Józef Breitkopf Spadkob.” w Warszawie, Warszawa, Szustra 53, r. ur. 1886, Polit. w Darmstacie, Wyd. Mech., r. uk. 1910.
71. **Broen Albert**, Fabryka Karabinów P.W.U., w Warszawie, Warszawa, ul. Prądyńskiego 36 m. 4, r. ur. 1899, Polit. Warszawska, Wyd. Mech., r. uk. 1928.
72. **Brojewski Władysław**, Instytut Naukowo-Rzemieślniczy w Warszawie, Warszawa, r. ur. 1895, Instytut Polit. w Piotrogradzie, Wyd. Mech., r. uk. 1917.

73. **Brudnoch Henryk**, Kierownictwo Fabrykacji Lotniczej w Warszawie, Warszawa, ul. Dworkowa 7 m. 13, r. ur. 1902, Uniwersytet w Gandawie, Wydz. Mech., r. uk. 1934.
74. **Brzeziński Stanisław**, Państwowe Zakłady Inżynierii w Czechowicach, Warszawa, Grójecka 40 m. 10, r. ur. 1898, Polit. Warszawska, r. uk. 1923.
75. **Brzeziński Wacław**, Państwowe Zakłady Tele- i Radiotechniczne w Warszawie, Warszawa, ul. Korzeniowskiego 9 m. 10, r. ur. 1895, Polit. Warszawska, Wydz. Mech., r. uk. 1934.
76. **Buchelt Kazimierz**, Tow. Starachowickich Zakładów Górniczych w Starachowicach, Starachowice, Zakłady, r. ur. 1907, Polit. Lwowska, Wydz. Mech., r. uk. 1936.
77. **Buchholtz Jan**, Centralne Laboratorium P.W.U. w Warszawie, Warszawa, ul. Leszno 94 m. 36, r. ur. 1890, Polit. Warszawska, Wydz. Mech., r. uk. 1920.
78. **Budzyński Zygmunt**, Zakłady Przemysłowe „Wład. Paschalski” w Warszawie, Warszawa, ul. Karwińska 17, r. ur. 1890, Polit. w Grazu, Wydz. Mech., r. uk. 1914.
79. **Bujak Jakób**, Dr. N. T., Sp. Akc. Lilpop Rau i Loewenstein w Warszawie, Warszawa, ul. Styki 24 m. 3, r. ur. 1905, Polit. Lwowska, Wydz. Mech., r. uk. 1930.
80. **Bukowski Piotr**, Zakłady Ostrowieckie w Ostrowcu Kiel., Ostrowiec Kiel., ul. Kościuszki 7 m. 3, r. ur. 1900, Polit. Warszawska, r. uk. 1926.
81. **Burnat Leon**, Fabryka Obrabiarek Sp. Akc. H. Cegielski w Rzeszowie, Rzeszów, Podzamcze, r. ur. 1893, Polit. Lwowska, Wydz. Mech., r. uk. 1914.
82. **Burzyński Stanisław**, Fabryka Karoserii Samochodowych, Lwów,, ul. Pełczyńska 7a, r. ur. 1899, Polit. Lwowska, Wydz. Mech., r. uk. 1936.
83. **Byczyński Zygmunt**, Państwowe Zakłady Inżynierii w Warszawie, Warszawa, ul. Raszyńska 15 m. 2, r. ur. 1898, Polit. Lwowska, Wydz. Mech., r. uk. 1929.
84. **Bydliński Kazimierz**, Sp. Akc., Walcownie Metali w Dziedzicach, Dziedzice, Walcownie Metali, r. ur. 1904, Polit. Lwowska, Wydz. Mech., r. uk. 1933.
85. **Car Bolesław**, Podpułkownik, Ministerstwo Spraw Wojskowych w Warszawie, Warszawa, ul. Koszykowa 79a m. 20, r. ur. 1890, Polit. Warszawska, Wydz. Mech., r. uk. 1925.
86. **Carrolien Herman**, Wytwórnia Parowozów Zakładów Ostrowieckich, Warszawa, ul. Ludna 9a m. 35, r. ur. 1880, Polit. w Rydze, r. uk. 1908.
87. **Cebula Stanisław**, Politechnika Lwowska, Lwów, ul. Ujejskiego 5, r. ur. 1908, Polit. Lwowska, Wydz. Mech., r. uk. 1936.
88. **Cegliński Stanisław**, Polskie Zakłady Optyczne w Warszawie, Warszawa, ul. Smolna 34 m. 6, r. ur. 1895, Polit. Warszawska, r. uk. 1926.
89. **Cendrowski Bronisław**, Polskie Zakłady Optyczne w Warszawie, Warszawa, ul. Igańska 10 m. 2, r. ur. 1898, Polit. Warszawska, Wydz. Mech., r. uk. 1930.
90. **Cętar Franciszek**, Sp. z o. o. „Scintilla”, Warszawa, ul. Rzewuskiego 14, r. ur. 1899, Polit. Lwowska, Wydz. Mech., r. uk. 1923.

91. **Chitruk Wiktor**, Państwowe Zakłady Tele- i Radiotechniczne w Warszawie, Warszawa 26, Grochowska 52d, r. ur. 1902, Polit. Warszawska, Wydz. Mech., r. uk. 1932.
92. **Chlipalski Tadeusz**, Śląskie Warsztaty Szybowcowe, Bielsko, ul. Kasprowicza 10, r. ur. 1904, Polit. Lwowska, Wydz. Mech., r. uk. 1928.
93. **Chmielewski Józef Ambroży**, Fabryka Karabinów PWU w Warszawie, Warszawa, ul. Marszałkowska 49, r. ur. 1909, Polit. Warszawska, Wydz. Mech., r. uk. 1937.
94. **Chomiak Inocenty**, Fabryka Amunicji P.W.U. w Skarżysku, Skarżysko, Fabryka Amunicji, Polit. Kijowska, Wydz. Mech. r. uk. 1914.
95. **Chrzan Tadeusz**, Fabryka Broni PWU w Radomiu, Radom, F-ka Broni, r. ur. 1907, Polit. Warszawska, r. uk. 1934.
96. **Chrzanowski Stanisław**, Zjednoczone Fabryki Związków Azotowych w Mościcach, Mościce k/Tarnowa, r. ur. 1899, Polit. Lwowska, Wydz. Mech., r. uk. 1923.
97. **Chrzanowski Teodor**, Warszawa, Grochowska 87a, r. ur. 1884, Polit. w Dreźnie, Wydz. Mech., r. uk. 1923.
98. **Chrzanowski Waclaw**, Zakł. Ostrowieckie w Ostrowcu, Ostrowiec Kiel., ul. Staszica 7, r. ur. 1881, Polit. Kijowska, Wydz. Mech., r. uk. 1910.
99. **Chrzczonowicz Leonidas**, Kuratorium Warsz. Okręgu Szkoln., Warszawa, ul. Koszykowa 47 m. 9, r. ur. 1870, Instytut Technologiczny w Petersburgu, r. uk. 1897.
100. **Chyc Marian**, Warszawa, ul. Dolna 33 m. 4, r. ur. 1903, Polit. Warszawska, Wydz. Mech., r. uk. 1932.
101. **Chwalibóg Henryk**, Fabryka L. Zieleniewski i Fitzner-Gamper S. A. w Krakowie, Kraków, ul. Król. Jadwigi 32b, r. ur. 1905, Polit. Lwowska, Wydz. Mech., r. uk. 1935.
102. **Chwalibóg Marian**, Państwowe Zakłady Inżynierii w Warszawie, Warszawa, ul. Czeska 11 m. 3, r. ur. 1902, Polit. Warszawska, Wydz. Mech., r. uk. 1931.
103. **Chwalibóg Ryszard**, Cynkownia Warszawska, Warszawa, ul. Tucholska 24, r. ur. 1907, Polit. Warszawska, r. uk. 1932.
104. **Cichecki Wiktor**, Państwowe Wytwórnice Uzbrojenia w Warszawie, Warszawa, ul. Krasińskiego 29 m. 49, r. ur. 1902, Polit. Lwowska, Wydz. Mech., r. uk. 1929.
105. **Cichocki Tadeusz**, Sp. Akc. Lilpop Rau i Loewenstein w Warszawie, Warszawa, ul. Piusa XI 11 m. 3, r. ur. 1900, Uniwersytet w Nancy, Wydz. Chem., r. uk. 1930.
106. **Cichocki Władysław**, Wytwórnia Amunicji Nr. 1 w Warszawie, Warszawa, ul. Litewska 5 m. 34, r. ur. 1899, Polit. Warszawska, Wydz. Mech., r. uk. 1928.
107. **Ciechanowicz-Lewkowicz Wanda**, Zbrojownia Nr. 2 w Warszawie, Warszawa, ul. Francuska 34 m. 4, Polit. Warszawska, Wydz. Mech., r. uk. 1935.
108. **Cieciński Stanisław**, Fabryka Samochodów PZInż Ursus, Warszawa, ul. Słupecka 9 m. 5, r. ur. 1889, Polit. w Nancy.
109. **Csernak Henryk**, Zakł. Przem. „Wład. Paschalski” w Warszawie, Warszawa, ul. Chmielna 89 m. 6, r. ur. 1883, Polit. Lwowska, Wydz. Mech., r. uk. 1909.
110. **Cybulski Stanisław**, Wytwórnia Amunicji Nr. 1 w Warszawie, Warszawa, Madalińskiego 42 m. 9, r. ur. 1891, Polit. Lwowska.

111. **Cyfracki Józef**, Stowarzyszenie Mech. Polskich z Ameryki, Sp. Akc., Pruszków, Stow. Mech. Polsk. z Ameryki w Pruszkowie, r. ur. 1893, Polit. Warszawska, r. uk. 1922.
112. **Cygański Stanisław**, Fabryka PWU w Radomiu, Radom, ul. Dowkontta 2 m. 1, r. ur. 1905, Polit. Warszawska, Wyd. Mech., r. uk. 1933.
113. **Cywiński Jerzy**, Towarzystwo Starachowickich Zakładów Górn. w Starachowicach, Starachowice Zakłady, r. ur. 1899, Polit. Warszawska, r. uk. 1931.
114. **Cywiński Wacław**, Państwowe Zakłady Inżynierii w Warszawie, Warszawa, ul. Grójecka 42a m. 18, r. ur. 1910, Polit. Warszawska, Wyd. Mech., r. uk. 1934.
115. **Czajczyński Tadeusz**, Wytwórnia Amunicji Nr. 2 w Rembertowie, Rembertów, ul. Żwirki 23, r. ur. 1891, Polit. Lwowska, r. uk. 1929.
116. **Czajka Leopold**, Średnia Szkoła Techn. w Drohobyczu, Drohobycz 2, ul. Raniowiecka 8, r. ur. 1900, Polit. Lwowska, r. uk. 1926.
117. **Czajkowski Wacław**, Sp. Akc. „Tłocznia” w Warszawie, Warszawa, ul. Polna 66 m. 4, r. ur. 1881, Wyższa Szkoła Budowy Maszyn i Elektr. im. S. Rotwanda i H. Wawelberga, r. uk. 1902.
118. **Czaki Tadeusz**, Tow. Starachowickich Zakł. Górniczych, S. A. w Starachowicach, Starachowice, Zakłady, r. ur. 1903, Polit. Warszawska, Wyd. Mech., r. uk. 1927.
119. **Czaplicki Witold**, Zakłady Amunicyjne „Pocisk” S. A. w Warszawie, Warszawa, ul. Lwowska 1 m. 17, r. ur. 1882, Polit. Kijowska, Wyd. Mech., r. uk. 1908.
120. **Czapliński Stefan**, Huta Zgoda w Chorzowie, Chorzów I, Dąbrowskiego 11 m. 8, r. ur. 1909, Polit. Lwowska, Wyd. Mech., r. uk. 1932.
121. **Czarnecki Piotr**, r. ur. 1892, Polit. Petersburska, Wyd. Mech., r. uk. 1918.
122. **Czarnocki Witold**, Państwowe Zakłady Inżynierii w Warszawie, Warszawa, ul. 6 Sierpnia 2 m. 13, r. ur. 1907, Polit. Warszawska, Wyd. Mech., r. uk. 1935.
123. **Czarny Jerzy**, Towarzystwo Starachowickich Zakł. Górn. w Starachowicach, Starachowice—Zakłady, r. ur. 1901, Polit. Lwowska, r. uk. 1929.
124. **Czechowicz Antoni**, r. ur. 1908, Akademia Górnicza w Krakowie, Wyd. Hutniczy, r. uk. 1934.
125. **Czczcott Otton Albert**, H. Cegielski, Sp. Akc. w Poznaniu, Poznań, Wały Zyg. Starego 9 m. 33, r. ur. 1907, Polit. Warszawska, Wyd. Mech., r. uk. 1934.
126. **Czemeryński Andrzej**, Państwowe Zakłady Lotnicze, Wytw. Płatowców w Warszawie, Warszawa, Al. Jerozolimskie 93 m. 58, r. ur. 1908, Polit. Lwowska, Wyd. Mech., r. uk. 1935.
127. **Czerski Wacław**, Fabryka Karabinów P.W.U. w Warszawie, Warszawa, ul. Walecznych 51 m. 8, r. ur. 1898, Polit. Warszawska, Wyd. Mech., r. uk. 1930.
128. **Czerwiński Jan**, Izba Przem.-Handlowa w Lublinie, Lublin, ul. Szopena 23 m. 7, r. ur. 1878, Polit. Warszawska, Wyd. Mech., r. uk. 1904.
129. **Czerwiński Ignacy**, Tow. Starachowickich Zakł. Górniczych w Starachowicach, Starachowice, Zakłady, r. ur. 1902, Polit. Warszawska, r. uk. 1932.

180. **Czochralski Jan**, Dr. h. c. Profesor Politechniki Warszawskiej, Instytut Metalurgii i Metaloznawstwa Politechniki Warszawskiej, Warszawa, ul. Topolowa 18, r. ur. 1885.
131. **Czopiwski-Feszczenko Iwan**, Dr. N. T., Huta Baildon w Katowicach, Katowice, ul. Żelazna 1, r. ur. 1884, Polit. Kijowska, Wydż. Chem., r. uk. 1908.
132. **Czort Władysław Andrzej**, Huta Zgoda, Hajduki Wielkie, ul. Piłsudskiego 42 m. 3, r. ur. 1908, Polit. Lwowska, Wydż. Mech., r. uk. 1933.
133. **Czuruk Otton**, Pułkownik, Ministerstwo Spraw Wojskowych w Warszawie, Warszawa, ul. Sewerynow 5 m. 5, r. ur. 1887, Polit. Lwowska, r. uk. 1923.
134. **Czyżowski Roman**, Zakłady Wodociągowe m. Lwowa, Lwów, ul. Zielona 62, r. ur. 1884, Polit. Lwowska, Wydż. Mech., r. uk. 1907.
135. **Dadlez Józef**, Huta Zgoda w Świętochłowicach, Świętochłowice, Huta Zgoda, r. ur. 1903, Polit. Lwowska, Wydż. Mech., r. uk. 1926.
136. **Dalman Andrzej**, Fabryka Karabinów Pwu w Warszawie, Warszawa, ul. Bema 91 m. 31, r. ur. 1898, Polit. Warszawska, Wydż. Mech., r. uk. 1928.
137. **Daniszewski Kazimierz**, Warsztaty Parku Lotniczego, Warszawa, ul. Kaliska 15, r. ur. 1901, Polit. Lwowska, Wydż. Mech., r. uk. 1932.
138. **Daniszewski Witold**, Fabryka Obrabiarek H. Cegielski S. A. w Rzeszowie, Rzeszów, I przecznica Dekerta, r. ur. 1902, Polit. Warszawska, Wydż. Mech., r. uk. 1927.
139. **Dawidowski Aleksy**, Fabryka Karabinów Pwu w Warszawie, Warszawa, ul. Prądzińskiego 36, r. ur. 1876, Instytut Technologiczny w Petersburgu, Wydż. Mech., r. uk. 1913.
140. **Dąbrowski Jan**, Tow. Starachowickich Zakładów Górniczych w Starachowicach, Starachowice, Zakłady, r. ur. 1891, Polit. Lwowska, Wydż. Mech., r. uk. 1914.
141. **Dąbrowski Jan**, Sp. Akc. H. Cegielski w Poznaniu, Poznań, ul. Partyzancka 7, r. ur. 1900, Polit. Warszawska, Wydż. Mech., r. uk. 1929.
142. **Dąbrowski Romuald**, Stanisławów, św. Józefa 1, r. ur. 1901, Polit. Lwowska, Wydż. Mech., r. uk. 1925.
143. **Dąbrowski Stefan**, Fabryka Amunicji Pwu w Skarżysku, Skarżysko, Fabryka Amunicji, r. ur. 1901, Polit. Warszawska, Wydż. Mech., r. uk. 1926.
144. **Delebiński Tadeusz**, Adiunkt Polit. Lwowskiej, Lwów, ul. Zielona 45, r. ur. 1899, Polit. Lwowska, Wydż. Mech., r. uk. 1926.
145. **Deloff Jerzy**, Fabryka Karabinów Pwu, w Warszawie, Milanówek, św. Jadwigi 15, r. ur. 1908, Polit. Warszawska, Wydż. Mech., r. uk. 1934.
146. **Dembiński Michał**, Major, Ministerstwo Spraw Wojskowych w Warszawie, Warszawa, ul. Grójecka 36 m. 4, r. ur. 1893, Polit. Warszawska, Wydż. Mech., r. uk. 1922.
147. **Dembowski Józef**, Ministerstwo Przemysłu i Handlu w Warszawie, Warszawa, ul. Piusa XI 62 m. 3, r. ur. 1883, Polit. Warszawska, Wydż. Mech., r. uk. 1912.
148. **Denk Henryk**, Fabryka Broni Pwu w Radomiu, Radom, F-ka Broni, r. ur. 1904, Polit. Lwowska, Wydż. Mech., r. uk. 1933.

149. **Denk Juliusz**, Tow. Starachowickich Zakł. Górń. w Starachowicach, Starachowice — Zakłady, r. ur. 1901, Polit. Lwowska, r. uk. 1924.
150. **Denk Kazimierz**, Państwowe Wytwórnice Uzbrojenia w Warszawie, ul. Duchnicka 3, r. ur. 1905, Polit. Lwowska, Wydz. Mech., r. uk. 1931.
151. **Derejski Stanisław**, Biuro Badań Technicznych Saperów, P. Legionowo, Michałów, dom własny, r. ur. 1894, Polit. Warszawska, Wydz. Mech., r. uk. 1937.
152. **Dębiński Mieczysław**, Państwowe Zakłady Inżynierii w Warszawie, Warszawa, ul. Łowicka 62, r. ur. 1905, Polit. Lwowska, Wydz. Mech., r. uk. 1932.
153. **Dickman Jerzy**, Sp. Akc. H. Cegielski w Poznaniu, Poznań, ul. Toruńska 14, r. ur. 1900, Polit. Warszawska, Wydz. Mech., r. uk. 1926.
154. **Dietrych Janusz**, Zakłady Ostrowieckie w Ostrowcu, Ostrowiec Kiel., ul. Kościuszki 7 m. 2, r. ur. 1907, Polit. Warszawska, Wydz. Mech., r. uk. 1932.
155. **Dietrych Stanisław**, Katowice, ul. Chorzowska 68, r. ur. 1908, Polit. Warszawska, Wydz. Mech., r. uk. 1934.
156. **Djakiewicz Aleksander**, Zakłady Ostrowieckie w Ostrowcu, Ostrowiec Kiel., ul. Kościuszki 5 m. 4, r. ur. 1885, Wyższa Cesarska Szkoła Techniczna w Moskwie, r. uk. 1914.
157. **Długoborski Władysław**, Warszawa, ul. Kaliska 17 m. 50, r. ur. 1878, Wyższa Techniczna Szkoła w Moskwie, r. uk. 1906.
158. **Dobosz Emil**, Stocznia Gdańska, Katowice, ul. Wita Stwosza 3 m. 5, r. ur. 1884, Polit. w Mittweidzie r. uk. 1906, Polit. w Dreźnie, r. uk. 1908.
159. **Dobrowolski Romuald**, Politechnika Warszawska, Warszawa, ul. Wilanowska 18 m. 45, r. ur. 1894, Polit. Warszawska, Wydz. Mech., r. uk. 1925.
160. **Dobrowolski Zygmunt**, Sp. Akc. „Perun” w Warszawie, Warszawa, ul. Mokotowska 5 m. 4, r. ur. 1891, Polit. Lwowska, r. uk. 1923.
161. **Dobrzyński Jan**, Zakład Budowy Maszyn Huty Zgoda w Świętochłowicach, Katowice, ul. Dąbrowskiego 24, r. ur. 1896, Polit. Lwowska, Wydz. Mech., r. uk. 1926.
162. **Dobrzyński Tadeusz**, O.R.P. „Grom”, Gdynia, ul. Nowogrodzka 34, r. ur. 1899, Polit. Warszawska, Wydz. Mech., r. uk. 1928.
163. **Dohnalek Zbigniew**, Lublin, ul. Narutowicza 37 m. 8, r. ur. 1913, Polit. Lwowska, Wydz. Mech., r. uk. 1936.
164. **Domański Władysław**, Sp. Akc. „Norblin B-cia Buch i T. Werner” w Warszawie, Warszawa, ul. Polna 32, r. ur. 1889, Polit. Warszawska, Wydz. Mech., r. uk. 1919.
165. **Domański Zbigniew**, Zakłady Solvay w Inowrocławiu, Inowrocław 3, Mątwy I, Zakł. „Solvay”, r. ur. 1909, Uniwersytet w Gandawie, r. uk. 1933.
166. **Dowkontt Andrzej**, Państwowe Wytwórnice Uzbrojenia w Warszawie, Warszawa, ul. Filtrowa 83 m. 17, r. ur. 1866, Instytut Technologiczny w Petersburgu, r. uk. 1896.
167. **Dowkontt Jerzy**, Państwowe Zakłady Inżynierii w Warszawie, Warszawa, ul. Słupecka 7 m. 30, r. ur. 1906, Polit. Warszawska, Wydz. Mech., r. uk. 1934.
168. **Drebert Aleksander**, Biuro Warszawskie Sp. Akc. J. John w Łodzi, Warszawa, Al. Waszyngtona 61, r. ur. 1880, Polit. Lwowska, Wydz. Mech., r. uk. 1907.

169. **Dreher Leon**, Politechnika Lwowska, r. ur. 1900, Polit. Lwowska, Wyd. Mech., r. uk. 1930/31.
170. **Dreszer Stanisław**, Państwowe Zakłady Inżynierii, Włochy, ul. Kościuszki 19 m. 2, r. ur. 1906, Polit. Lwowska, Wyd. Mech., r. uk. 1930.
171. **Drużycki Kazimierz**, Zbrojownia Nr. 2 w Warszawie, Warszawa, ul. Hoża 21 m. 1, r. ur. 1911, Polit. Warszawska, Wyd. Mech., r. uk. 1937.
172. **Drzewiecki Jan**, Wytwórnia Silników Państwowych Zakładów Lotniczych w Warszawie, Warszawa, ul. Nowogrodzka 43 m. 24, r. ur. 1909, Polit. w Nancy, Wyd. Mech., r. uk. 1934.
173. **Drzewiecki Piotr**, Warszawa, Al. Jerozolimskie 71, r. ur. 1865, Instytut Technologiczny w Petersburgu, r. uk. 1888.
174. **Duchniewski Stefan**, Zajezdnia Autobusów Miejsk. w Warszawie, Warszawa, ul. Łazienkowska 8, r. ur. 1897, Ecole Supérieure d'Aeronautique et de Construction Mécanique w Paryżu.
175. **Dukiet Witold**, Fabryka Broni P.W.U. w Radomiu, Radom, Dowkonta 4 m. 52, r. ur. 1904, Polit. Lwowska, Wyd. Mech., r. uk. 1930.
176. **Duniewicz Wiktor**, Warszawa, Al. 3 Maja 2 m. 127.
177. **Dunin-Słepść Antoni**, Polski Związek Przemysłowców Metalowych w Warszawie, Warszawa, ul. Mianowskiego 15, r. ur. 1872, Instytut Dróg Komunikacji w Petersburgu, r. uk. 1896.
178. **Dyduszyński Jan**, Zjednoczone Fabryki Związków Azotowych w Chorzowie, Chorzów, ul. Grażyńskiego 25, r. ur. 1898, Polit. Lwowska, Wyd. Mech., r. uk. 1921.
179. **Dymecki Jan Lech**, Sp. Akc. Lilpop, Rau i Loewenstein w Warszawie, Warszawa, ul. Grochowska 46 m. 4, r. ur. 1902, Polit. Warszawska, Wyd. Mech., r. uk. 1928.
180. **Dworski Jan**, Zakłady Ostrowieckie w Ostrowcu, Ostrowiec, Zakłady Ostrowieckie, r. ur. 1906, Polit. Warszawska, Wyd. Mech., r. uk. 1933.
181. **Dziakiewicz Kazimierz**, DOK VI, Lwów, ul. Łyczakowska 89, r. ur. 1878, Polit. Lwowska, Wyd. Mech., r. uk. 1904.
182. **Dziarkowski Janusz**, Tow. Starachowickich Zakładów Górniczych w Starachowicach, Starachowice, Zakłady, r. ur. 1900, Polit. Warszawska, Wyd. Mech., r. uk. 1931.
183. **Dzierżyński Jan**, Biuro Techniczno - Handlowe Jan Dzierżyński w Warszawie, Warszawa, ul. Mianowskiego 15 m. 17, r. ur. 1877, Polit. w Rydze, Wyd. Mech., r. uk. 1904.
184. **Dzierżanowski Ludomir**, Warszawa, ul. Kaniowska 25, r. ur. 1902, Polit. Lwowska, Wyd. Mech., r. uk. 1928.
185. **Dziewoński Józef**, Państwowe Zakłady Inżynierii w Warszawie, Warszawa, ul. Rasyńska 58, r. ur. 1898, Polit. Warszawska, Wyd. Mech., r. uk. 1929.
186. **Dziugieli Bronisław**, Wytwórnia Amunicji Nr. 2, w Rembertowie, Rembertów, Wytw. Amun. Nr. 2, r. ur. 1901, Polit. Warszawska, Wyd. Mech., r. uk. 1927.
187. **Eberle Władysław**, r. ur. 1904, Polit. Lwowska, Wyd. Mech., r. uk. 1932.
188. **Eberman Ludwik**, Dr. N. T., Profesor Politechniki Lwowskiej, Lwów, ul. Ujejskiego 5, r. ur. 1885, Polit. Lwowska, Wyd. Mech., r. uk. 1907.

189. **Eichelberger Roman**, Dyrekcja Tramwajów i Autobusów m. st. Warszawy, Warszawa, ul. Łazienkowska 8 m. 2, r. ur. 1895, Polit. Lwowska, Wyd. Mech., r. uk. 1927.
190. **Eker Leszek**, Politechnika Lwowska, Lwów, Politechnika, r. ur. 1906, Polit. Lwowska, Wyd. Mech., r. uk. 1936.
191. **Elandt Alfred**, Stowarzyszenie Dozoru Kocioł Parowych w Katowicach, Katowice, Król. Jadwigi 4 m. 10, r. ur. 1890, Polit. Warszawska, Wyd. Mech., r. uk. 1920.
192. **Emme Stanisław**, Warszawa, ul. Ursynowska 16 m. 1, r. ur. 1883, Polit. Kijowska, Wyd. Mech., r. uk. 1910.
193. **Epler Stanisław**, Oddz. Mechanicznej Stacji Doświadczalnej Polit. Lwowskiej, Główno k/Łowicza, r. ur. 1904, Polit. Lwowska, Wyd. Mech., r. uk. 1931.
194. **Ermański Zdzisław**, Pierwsza Fabryka Lokomotyw w Polsce w Chrzanowie, Chrzanów, Al. Henryka 55, r. ur. 1905, Polit. Lwowska, Wyd. Mech., r. uk. 1928.
195. **Fabrykowski Aleksander**, Biuro Badań Techn. Broni Panc. w Warszawie, Warszawa, ul. Grójecka 42a m. 25, r. ur. 1899, Polit. Warszawska, Wyd. Mech., r. uk. 1931.
196. **Fachinetti Wacław**, Państwowe Zakłady Inżynierii w Warszawie, Warszawa, ul. Narbutta 40 m. 3, r. ur. 1908, Polit. Warszawska, Wyd. Mech., r. uk. 1935.
197. **Falkiewicz Jerzy**, Towarzystwo Starachowickich Zakł. Górn. w Starachowicach, Starachowice, Zakłady, r. ur. 1905, Polit. Warszawska, r. uk. 1931.
198. **Falkowski Czesław**, Fabryka Amunicji PWU w Skarżysku, Skarżysko, Fabryka Amunicji, r. ur. 1910, Uniwersytet w Nancy, Wyd. Mech., r. uk. 1934.
199. **Fedorowicz Andrzej**, Zakłady Południowe Sp. z o. o. w Nisku, Starachowice, Kol. Orłowo 9 m. 69, r. ur. 1904, Polit. Lwowska, Wyd. Mech., r. uk. 1931.
200. **Feill Andrzej**, Państwowe Zakłady Lotnicze w Warszawie, Warszawa, ul. Służewska 5 m. 6, r. ur. 1904, Akademia Górnicza w Krakowie, r. uk. 1931.
201. **Ferencowicz Jan**, Państwowe Zakłady Inżynierii, p. Włochy, osiedle Gołębki, r. ur. 1902, Polit. Warszawska, Wyd. Mech., r. uk. 1932.
202. **Ficki Zdzisław**, Wspólnota Interesów w Świętochłowicach, Świętochłowice, ul. Hutnicza 9, r. ur. 1891, Polit. Warszawska, Wyd. Mech., r. uk. 1923.
203. **Figiel Tadeusz**, Tow. Starachowickich Zakładów Górniczych, Starachowice—Orłowo, ul. 5-ta Nr. 14, r. ur. 1910, Polit. Lwowska, Wyd. Mech., r. uk. 1936.
204. **Figurzyński Stanisław**, Warsztaty Głównie P.K.P. w Warszawie, Warszawa, ul. Leszno 60 m. 3, r. ur. 1906, Polit. Warszawska, r. uk. 1933.
205. **Fijał Feliks**, Lubelska Wytwórnia Samolotów, Lublin, Hotel fabryczny, r. ur. 1893, Polit. Lwowska, Wyd. Mech.
206. **Filipowicz Wiktor**, Sp. Akc. Lilpop Rau i Loewenstein w Warszawie, Warszawa, ul. Piotrkowska 13 m. 12, r. ur. 1906, Polit. Warszawska, Wyd. Mech., r. uk. 1935.
207. **From Bolesław**, Kursy Kierowców Samoch. w Warszawie, Warszawa, ul. Hoża 35, r. ur. 1896, Polit. Warszawska, Wyd. Mech., r. uk. 1922.

208. **Froński Dionizy**, Tow. Starach. Zakł. Górń. w Starachowicach, Starachowice, Zakłady, r. ur. 1902, Polit. Lwowska, r. uk. 1932.
209. **Fuksiewicz Bohdan**, Państwowe Zakłady Inżynierii w Warszawie, Warszawa, ul. Komorska 39, r. ur. 1883, Polit. Lwowska, Wydz. Mech., r. uk. 1910.
210. **Fürstenberg Jan**, Zakłady Ostrowieckie w Warszawie, Warszawa 32, ul. Dygasińskiego 40, r. ur. 1901, Polit. Lwowska, r. uk. 1925.
211. **Gabler Jan**, Fabryka Sprawdzań P.W.U. w Warszawie, Warszawa, ul. Poznańska 23 m. 36, r. ur. 1908, Polit. Gdańska, Wydz. Mech., r. uk. 1935.
212. **Gadomski Stanisław**, Kop. Orzeł Biały—Giesche S. A., Brzeziny Śląskie, Kop. „Orzeł Biały”, r. ur. 1898, Polit. Lwowska, Wydz. Mech., r. uk. 1930.
213. **Gajewski Jan**, Sp. Akc. Lilpop, Rau i Loewenstein w Warszawie, Warszawa, ul. Puławska 12 m. 9, r. ur. 1907, Polit. Warszawska, Wydz. Mech., r. uk. 1937.
214. **Gawel Roman**, Kop. Siemianowice, Siemianowice Śl., ul. Katowicka 20, r. ur. 1910, Polit. Lwowska, Wydz. Mech., r. uk. 1934.
215. **Gawęcki Leonard**, Elektrownia Miejska w Poznaniu, Poznań, ul. Chelmońskiego 17 m. 4, r. ur. 1904, Polit. Gdańska, Wydz. Mech., r. uk. 1931.
216. **Gawin Bolesław**, Tow. Starachowickich Zakładów Górniczych w Starachowicach, Starachowice, Zakłady, r. ur. 1910, Akademia Górnicza w Krakowie, Wydz. Hutn.
217. **Gawlikowski Czesław**, Politechnika Lwowska, Lwów, ul. Na bajkach 16, r. ur. 1904, Polit. Lwowska, Wydz. Mech., r. ur. 1935.
218. **Gawliński Piotr**, Państwowe Zakłady Lotnicze w Warszawie, Warszawa, ul. Piusa XI 66 m. 9, r. ur. 1909, Polit. Lwowska, Wydz. Mech., r. uk. 1933.
219. **Gayczak Stanisław**, S. A. H. Cegielski w Poznaniu, Poznań, ul. Rolna 19 m. 5, r. ur. 1902, Polit. Lwowska, Wydz. Mech., r. uk. 1928.
220. **Geisler Edward Tadeusz**, Profesor Politechniki Lwowskiej, Lwów, ul. Issakowicza 12 m. 4, r. ur. 1884, Polit. Ryska, Wydz. Mech., r. uk. 1908.
221. **Gepner Józef**, Sp. Akc. „Lilpop, Rau i Loewenstein” w Warszawie, Warszawa, ul. Krucza 12, r. ur. 1906, Polit. Warszawska, Wydz. Mech., r. uk. 1929.
222. **Geritz Teodor**, Zakłady Ostrowieckie, Warszawa, ul. Topolowa 6 m. 7, r. ur. 1890, Instytut Technologiczny w Petersburgu, Wydz. Mech., r. uk. 1915.
223. **Gierdziejewski Kazimierz**, Fabryka Metalurg. P. Z. Inż. w Czecho-wicach; Zakład Odlewn. Polit. Warszawskiej, Warszawa, ul. Rozbrat 34/36, r. ur. 1888, Polit. Petersburska, Wydz. Mech., r. uk. 1910.
224. **Giernakowski Stanisław**, Fabryka Samochodów P. Z. Inż. Ursus, Warszawa, ul. Wilanowska 6 m. 15, r. ur. 1905, Polit. Warszawska, Wydz. Mech., r. uk. 1933.
225. **Gieżyński Stanisław**, Pierwsza Fabryka Lokomotyw w Polsce S. A. w Chrzanowie, Chrzanów, al. Henryka, r. ur. 1902, Polit. Lwowska, Wydz. Mech., r. uk. 1932.
226. **Gil Stefan**, Warszawa, ul. Chałubińskiego 11 m. 14, r. ur. 1901, Polit. Warszawska, Wydz. Mech., r. uk. 1933.

227. **Glass Jerzy**, Państwowe Zakłady Tele- i Radiotechn. w Warszawie, Warszawa, Waszyngtona 6 m. 4, r. ur. 1902, Polit. Warszawska, Wyd. Mech., r. uk. 1927.
228. **Gokieli Witold**, Fabryka Amunicji P.W.U. w Skarżysku, Skarżysko, Fabryka Amunicji, r. ur. 1904, Polit. Warszawska, Wyd. Mech., r. uk. 1926.
229. **Golanowski Henryk**, Państwowe Zakłady Inżynierii w Warszawie, Warszawa, ul. Wronia 47 m. 5, r. ur. 1908, Polit. Warszawska, Wyd. Mech., r. uk. 1931.
230. **Goldbaum Stanisław**, Tomaszowska Fabryka Sztucznego Jedwabiu w Warszawie, Warszawa, ul. Okólnik 11a, m. 19, r. ur. 1904, Polit. Warszawska, r. uk. 1928.
231. **Goldmann Bolesław**, Towarzystwo Starachowickich Zakładów Górniczych w Starachowicach, Starachowice, ul. Bugaj 213, r. ur. 1902, Polit. Gdańska, Wyd. Mech., r. uk. 1934.
232. **Golian Albin**, Fabryka Sprawdzianów P.W.U. w Warszawie, Warszawa, ul. Grójecka 45 m. 24, r. ur. 1897, Polit. Warszawska, r. uk. 1930.
233. **Goliński Stanisław**, Adiunkt Politechniki Lwowskiej, Lwów, ul. Małachowskiego 2, r. ur. 1891, Polit. Lwowska, Wyd. Mech.
234. **Gołębiowski Romuald**, Ministerstwo Spraw Wojskowych w Warszawie, Warszawa, Inżynierska 7 m. 6, r. ur. 1902, Polit. Warszawska, Wyd. Mech., r. uk. 1932.
235. **Gorgoń Tadeusz**, Wytwórnia Maszyn Precyzyjnych „Avia” w Warszawie, Warszawa, Al. 3 Maja 7 m. 39, r. ur. 1901, Polit. Lwowska, Wyd. Mech., r. uk. 1927.
236. **Górecki Józef**, Huta Pokój w Nowym Bytomiu, Nowy Bytom, ul. Grażyńskiego 4 m. 5, r. ur. 1905, Polit. Warszawska, Wyd. Mech., r. uk. 1933.
237. **Górski Mieczysław**, Zakł. Przemysł. „Wład. Paschalski” w Warszawie, Warszawa, ul. Obserwatorów 4, r. ur. 1888, Instytut Polit. w Strelitz, r. uk. 1911.
238. **Górski Tadeusz**, Firma Inż. L. Cieślowski we Lwowie, Lwów, B. Dybowskiego 14, r. ur. 1901, Polit. Lwowska, Wyd. Mech., r. uk. 1927.
239. **Gosztowtt Leon**, Tow. Starachowickich Zakładów Górniczych w Starachowicach, Starachowice, Mała Kolonia Urzęd. 176, r. ur. 1907, Polit. Warszawska, Wyd. Mech., r. uk. 1930.
240. **Grabiński Roman**, Zakł. Amunicyjne „Pocisk”, S. A. w Warszawie, Warszawa, ul. Mińska 29 m. 16, r. ur. 1895, Instytut Elektrotechniczny w Tuluzie, Wyd. Mech., r. uk. 1927.
241. **Grabowiecki Otto**, Fabryka Amunicji PWU w Skarżysku, Skarżysko, Fabr. Amunicji, r. ur. 1903, Polit. Lwowska, Wyd. Mech., r. uk. 1929.
242. **Grabowski Mieczysław**, Fabryka Wyrobów Metalowych W. Czajkowski i S-ka w Warszawie, Warszawa, ul. Natolińska 6 m. 3, r. ur. 1889, Polit. Lwowska, Wyd. Budowy Maszyn, r. uk. 1912.
243. **Graff Tadeusz**, Państwowe Zakłady Tele- i Radiotechniczne w Warszawie, Warszawa, ul. Grochowska 30, r. ur. 1884, Polit. Kijowska, Wyd. Mech., r. uk. 1910.
244. **Grell Mikołaj**, Warszawa, ul. Stalowa 1 m. 15, r. ur. 1903, Polit. Warszawska, Wyd. Mech., r. uk. 1933.
245. **Grodecki Jerzy**, Fabryka Samochoz. P. Z. Inż. w Warszawie, Warszawa, ul. Grójecka 40 m. 3, r. ur. 1899, Polit. Warszawska, Wyd. Mech., r. uk. 1931.

246. **Grodziński Aleksander**, Bureau Veritas w Gdyni, Izba Przem. Handl. w Gdyni, Gdynia, Al. Marsz. Piłsudskiego, Dom ZUPU 5, m. 46, r. ur. 1883, Instytut Technologiczny w Petersburgu, r. uk. 1912.
247. **Gromnicki Adam**, Zjednoczone Fabryki Związków Azotowych w Chorzowie, Chorzów, Rejtana 4, r. ur. 1891, Polit. Lwowska, Wydz. Mech., r. uk. 1921.
248. **Groniowski Kazimierz**, Major w st. spocz., Warszawa, ul. Mickiewicza 30 m. 36, r. ur. 1889, Polit. w Zurichu, Wydz. Mech., r. uk. 1914.
249. **Gronwald Wincenty**, Zakłady Ostrowieckie w Ostrowcu, Ostrowiec, Kościuszki 5 m. 2, r. ur. 1892, Polit. Petesburska, Wydz. Mech., r. uk. 1920.
250. **Grosser Eugeniusz**, „Huta Florian” w Świętochłowicach, Świętochłowice, r. ur. 1902, Polit. Warszawska, Wydz. Mech., r. uk. 1929.
251. **Groza Aleksander**, Fabryka Broni P.W.U. w Radomiu, Radom, Dowkontta 4 m. 61, r. ur. 1908, Krakowska Akademia Górnicza, Wydz. Hutniczy, r. uk. 1935.
252. **Gruszczyński Wincenty**, Fabryka Broni PWU w Radomiu, Radom, Poniatowskiego 6 m. 5, r. ur. 1898, Polit. Warszawska, Wydz. Mech., r. uk. 1930.
253. **Grychowski Eugeniusz**, Firma „Moj” w Katowicach, Katowice, Ks. Strzybnego 15, r. ur. 1904, Polit. w Bernie Morawskim, Wydz. Mech., r. uk. 1934.
254. **Grygosiński Stanisław**, Kapitan, Warszawa, ul. Marszałkowska 59 m. 24, r. ur. 1892, Polit. Warszawska, Wydz. Mech., r. uk. 1929.
255. **Grzechnik Czesław**, Tow. Starachowickich Zakładów Górniczych w Starachowicach, Starachowice, Hotel Fabryczny, r. ur. 1911, Polit Warszawska, Wydz. Mech., r. uk. 1935.
256. **Guerquin Jerzy Konstanty**, Zbrojownia Nr. 2 w Warszawie, Warszawa, Grójecka 44 m. 9, r. ur. 1906, Polit. Warszawska, Wydz. Mech., r. uk. 1936.
257. **Gumowski Jan**, Państwowa Szkoła Techniczna w Wilnie, Wilno, Hołendernia 12, r. ur. 1877, Szkoła Techniczna w Moskwie, r. uk. 1908.
258. **Gundlach Zygmunt**, Oddz. Banku Gosp. Krajowego w Łodzi, Łódź, Kilińskiego 107, r. ur. 1898, Polit. Warszawska, r. uk. 1905.
259. **Gurycki Waclaw**, Państwowe Zakłady Inżynierii w Warszawie, Warszawa, Wielka 19 m. 5, r. ur. 1912, Polit. Warszawska, Wydz. Mech., r. uk. 1935.
260. **Guthke Adolf Konstanty**, Stowarzyszenie Mechaników Polskich z Ameryki w Pruszkowie, Pruszków, Klonowa 35 m. 3, r. ur. 1890, Polit. w Kijowie, Wydz. Mech., r. uk. 1925.
261. **Gutkowski Eustachy**, Fabryka Broni P.W.U. w Radomiu, Radom, ul. Kościuszki 6 m. 5, r. ur. 1887, Polit. Kijowska, Wydz. Mech., r. uk. 1912.
262. **Gutowski Aleksander**, Państwowe Zakłady Inżynierii w Warszawie, Warszawa, Al. Jerozolimska 79 m. 5, r. ur. 1900, Polit. Warszawska, Wydz. Mech.
263. **Gutowski Mikołaj**, Zakłady Ostrowieckie w Warszawie, Warszawa, Kolejowa 57, r. ur. 1891, Instytut Techn. w Petersburgu, Wydz. Mech., r. uk. 1914.

264. **Gutowski Wacław**, Sp. z o. o. „Związek Koksowni” w Katowicach, Hajduki Wielkie, ul. Kolejowa 17, r. ur. 1889, Polit. Lwowska, Wyd. Mech., r. uk. 1922.
265. **Guzicki Stanisław**, Wspólnota Interesów w Katowicach, Warszawa, Puławska 29, r. ur. 1892, Inst. Politechniczny w Ekaterynosławiu, Wyd. Mech., r. uk. 1918.
266. **Guziur Leonard**, Zjednoczone Fabryki Związków Azotowych w Chorzowie, Chorzów, Lignicka 1, r. ur. 1903, Polit. Lwowska, Wyd. Mech., r. uk. 1929.
267. **Hackiewicz Bronisław**, Fabryka Amunicji PWU w Skarżysku, Fabryka Amunicji, r. ur. 1898, Polit. Warszawska, Wyd. Mech., r. uk. 1928.
268. **Haczewski Władysław**, Oddz. Mechanicznej Stacji Doświadczalnej w Hajdukach Wielkich, Katowice, Koszarowa 3 II p., r. ur. 1900, Polit. Lwowska, Wyd. Mech., r. uk. 1933.
269. **Hajdukiewicz Stanisław**, Włochy k/W-wy, Huzarska 27, r. ur. 1877, Inst. Technologiczny w Petersburgu, Wyd. Mech., r. uk. 1904.
270. **Haleczko Czesław Ludwik**, Polskie Koleje Państwowe w Warszawie, Warszawa, Langiewicza 28, Polit. Lwowska, Wyd. Mech., r. uk. 1929.
271. **Hanczke Kazimierz**, Wytwórnia Amunicji Nr. 1 w Warszawie, Warszawa, Słupecka 5 m. 21, r. ur. 1902, Polit. Warszawska, Wyd. Mech., r. uk. 1931.
272. **Hanyga Wacław**, Fabryka Broni PWU w Radomiu, Radom, Plan-ty 5 m. 32, r. ur. 1904, Polit. Warszawska, Wyd. Mech., r. uk. 1931.
273. **Harasowski Adam**, Huta Piłsudski—Wspólnota Interesów, Chorzów, Powstańców 9, r. ur. 1904, Polit. Lwowska, Wyd. Mech., r. uk. 1931.
274. **Hauze Leopold**, Tow. Starachowickich Zakładów Górniczych w Starachowicach, Starachowice, Zakłady, r. ur. 1897, Polit. Warszawska, Wyd. Mech., r. uk. 1925.
275. **Hayto Zdzisław**, Państwowe Zakłady Lotnicze, Warszawa, Grójecka 80a m. 5, r. ur. 1907, Akademia Górnicza w Krakowie, Wyd. Hutn., r. uk. 1934.
276. **Hein Edward**, Polskie Zakłady Optyczne w Warszawie, Warszawa, Białostocka 20 m. 5, r. ur. 1892, Polit. Warszawska, Wyd. Mech., r. uk. 1923.
277. **Hejdkiewicz Antoni**, Stowarzyszenie Dozoru Kotłów w Katowicach, Katowice, Opolska 11, r. ur. 1891, Instytut Technologiczny w Petersburgu, r. uk. 1914.
278. **Hejnowicz Kazimierz**, Biuro Badań Techn. Broni Panc. w Warszawie, Warszawa, Pl. Wilsona 4 m. 91, r. ur. 1909, Polit. Lwowska, Wyd. Mech., r. uk. 1929.
279. **Herniczek Kazimierz**, Warszawa, Marszałkowska 25 m. 16, r. ur. 1909, Polit. Warszawska, Wyd. Elektr., r. uk. 1936.
280. **Herzberg Edward**, Toruń, Wyspiańskiego 15, r. ur. 1875, Polit. Wiedeńska, Wyd. Bud. Maszyn, r. uk. 1898.
281. **Hickiewicz Tadeusz**, Państwowe Zakłady Tele- i Radiotechniczne w Warszawie, Warszawa, Wilcza 23 m. 16, r. ur. 1906, Polit. Warszawska, Wyd. Mech., r. uk. 1936.
282. **Hillar Jan**, Lubelska Wytwórnia Samolotów, Lublin, Ogrodowa 3 m. 7, r. ur. 1908, Polit. Lwowska, Wyd. Mech., r. uk. 1933.

283. **Hlibowicki Aleksander**, Główny Urząd Miar, Warszawa, Al. Szustra 19 m. 13, r. ur. 1900, Polit. Lwowska, Wyd. Mech., r. uk. 1929.
284. **Hlasko Henryk**, Tow. Starachowickich Zakładów Górniczych w Starachowicach, Starachowice-Orłowo, ul. 16 dom 20, r. ur. 1905, Polit. Lwowska, Wyd. Mech., r. uk. 1931.
285. **Hlasko Michał**, Państwowe Zakłady Tele- i Radiotechniczne w Warszawie, Warszawa, Mokotowska 51/53 m. 27, r. ur. 1907, Polit. Warszawska, Wyd. Mech., r. uk. 1936.
286. **Hoffman Jerzy**, Instytut Techniczny Lotnicwa w Warszawie, Warszawa, Słoneczna 50 m. 46, r. ur. 1904, Polit. Warszawska, Wyd. Mech., r. uk. 1933.
287. **Hofmokl Franciszek**, Lwów, Pułaskiego 8 m. 1, r. ur. 1902, Polit. Lwowska, Wyd. Mech., r. uk. 1929.
288. **Holenderski Tadeusz**, Wytw. T. Holenderski w Warszawie, Warszawa, Leszno 67 m. 4, r. ur. 1900, Polit. Warszawska, Wyd. Mech., r. uk. 1933.
289. **Holtorp Janusz**, Fabryka Metalurgiczna P. Z. Inż. w Ursusie, Warszawa, Chmielna 60 m. 3, r. ur. 1906, Polit. Warszawska, Wyd. Mech., r. uk. 1933.
290. **Horodecki Stanisław**, Tow. Starachowickich Zakładów Górniczych w Starachowicach, Starachowice, Piłsudskiego 157 m. 1, r. ur. 1890, Polit. Kijowska, Wyd. Mech., r. uk. 1916.
291. **Horodyński Władysław**, Sp. Akc. L. Zieleniewski i Fitzner-Gamper S. A. w Warszawie, Warszawa, Czarnieckiego 64, r. ur. 1879, Polit. Kijowska, Wyd. Mech., r. uk. 1909.
292. **Horoszewicz Tytus**, Wytwórnia Amunicji Nr. 1 w Warszawie, Warszawa, Puławska 16 m. 14, r. ur. 1900, Polit. Warszawska, Wyd. Mech., r. uk. 1928.
293. **Horwatt - Bożyczko Włodzimierz**, Państwowe Zakłady Inżynierii w Warszawie, Warszawa, Pl. Przymierza 1 m. 11, r. ur. 1907, Polit. Warszawska, Wyd. Mech., r. uk. 1935.
294. **Hoszowski Mieczysław**, Wytw. Płatowców Państwowych Zakł. Lotn. w Warszawie, Warszawa, Wiejska 3 m. 1, r. ur. 1910, Polit. Lwowska, Wyd. Mech., r. uk. 1935.
295. **Hoyer Henryk**, Sp. Akc. H. Cegielski w Rzeszowie, Rzeszów, Lenartowicza 1a, r. ur. 1904, Polit. Lwowska, Wyd. Mech., r. uk. 1935.
296. **Hrobni Florian**, Oddz. Mechanicznej Stacji Doświadczalnej Polit. Lwowskiej, Głowno k/Łowicza, F-ka Norblina, r. ur. 1902, Polit. Lwowska, Wyd. Mech.
297. **Hryniewiecki Adolf**, Huta Silesia — Wspólnota Interesów S. A., Rybnik, Mikołowska 130, r. ur. 1887, Polit. Kijowska, Wyd. Mech., r. uk. 1911.
298. **Huber Maksymilian T.**, Dr. N. T., Profesor Politechniki Warszawskiej, Warszawa, Koszykowa 75, r. ur. 1872, Polit. Lwowska, Wyd. Mech., r. uk. 1895.
299. **Huculak Marian**, Huta Zgoda w Świętochłowicach, Świętochłowice, Huta Zgoda, r. ur. 1904, Polit. Lwowska, Wyd. Mech., r. uk. 1930.
300. **Hügel Stanisław**, Fabryka Broni PWU w Radomiu, Radom, Dowkontta 4 m. 7, r. ur. 1907, Polit. Lwowska, Wyd. Mech., r. uk. 1926.

301. Ignatowicz Stanisław, Główne Warsztaty P.K.P. w Nowym Sączu, Nowy Sącz, Długosza 30, r. ur. 1908, Polit. Lwowska, Wydz. Mech., r. uk. 1934.
302. de Ines Mieczysław, Politechnika Lwowska, Lwów, Mochnackiego 34, r. ur. 1911, Polit. Lwowska, Wydz. Mech., r. uk. 1935.
303. Ipohorski-Lenkiewicz Zygmunt, Wytwórnia Amunicji Nr. 1 w Warszawie, Warszawa, Elsterska 10 m. 4, r. ur. 1903, Polit. Lwowska, Wydz. Mech., r. uk. 1935.
304. Iszkowski Romuald, S. A. H. Cegielski w Poznaniu, Poznań, Śniadeckich 50 I p., r. ur. 1907, Polit. Gdańska, Wydz. Mech. r. uk. 1934.
305. Izdebski Kazimierz, Lublin, r. ur. 1890, Polit. Warszawska, Wydz. Mech., r. uk. 1930.
306. Jabłońska Hanna, Fabryka Amunicji PWU w Skarżysku, Skarżysko, Fabryka Amunicji, r. ur. 1906, Polit. Warszawska, Wydz. Mech., r. uk. 1932.
307. Jabłoński-Dziewota Jacek, Zakłady B-cia Kobylańscy S. A. „Gerlach” Kuźnice Drzewickie, p. Drzewica, Pow. Opoczyński, r. ur. 1904, Polit. Lwowska, Wydz. Mech., r. uk. 1932.
308. Jabłoński Czesław, Wytwórnia Silników P.Z.L. w Warszawie, Warszawa, Kaliska 17 m. 21, r. ur. 1907, Polit. Lwowska, Wydz. Mech., r. uk. 1935.
309. Jabłoński Jan, Wytwórnia Amunicji Nr. 1 w Warszawie, Warszawa, ul. Madalińskiego 42 m. 33, r. ur. 1904, Polit. Warszawska, Wydz. Mech., r. uk. 1931.
310. Jabłoński Lesław, F-ka Silników Państw. Zakł. Inżynierii w Warszawie, Warszawa, Skierniewicka 27/29, r. ur. 1897, Szkoła Inżyn. Cywiln. w Paryżu, Wydz. Mech., r. uk. 1926.
311. Jachimowicz Szymon, Stow. Mech. Polsk. z Ameryki w Pruszkowie, Komorów, willa „Czerwony Klon”, r. ur. 1875, Polit. Ryska, Wydz. Mech., r. uk. 1901.
312. Jacynicz Stanisław, Rzeszów, Mochnackiego 7, r. ur. 1890, Polit. Lwowska, Wydz. Mech., r. uk. 1912.
313. Jagiellowicz Piotr, Świętochłowice, Bytomska 6 m. 7, r. ur. 1900, Polit. Warszawska, Wydz. Mech., r. uk. 1929.
314. Jahns Artur, Huta Piłsudski w Chorzowie, Katowice, Jagiellońska 16 m. 8, r. ur. 1905, Polit. Warszawska, Wydz. Mech., r. uk. 1929.
315. Jakubowski Tadeusz, Fabryka Amunicji PWU w Skarżysku, Skarżysko Kolonia Urzęd. Dom 8 m. 1, r. ur. 1888, Polit. Kijowska, Wydz. Mech., r. uk. 1912.
316. Jakubowski Władysław, Major, Fabryka Amunicji w Skarżysku, F-ka Amunicji, r. ur. 1893, Polit. Warszawska, Wydz. Mech., r. uk. 1923.
317. Jakusz Witold, Państwowe Zakłady Inżynierii w Warszawie, Dąbrówka, Piaseczno, r. ur. 1880, Polit. w Karlsruhe, r. uk. 1907.
318. Jałowiecki Waclaw, Państwowe Wytwórnice Uzbrojenia w Warszawie, Warszawa, ul. Solariego 6 m. 1, r. ur. 1888, Polit. Ryska, r. uk. 1914.
319. Janczewski Bolesław, Biuro Techniczne „Inż. B. Janczewski” w Warszawie, Warszawa, Odolańska 58, r. ur. 1889, Uniwersytet w Nancy, Wydz. Mech., r. uk. 1912.

320. **Janke Edward**, Zbrojownia Nr. 2 w Warszawie, Warszawa, Białostocka 6 m. 18, r. ur. 1896, Polit. Warszawska, Wyd. Mech., r. uk. 1922.
321. **Janko Józef**, Miejska Kolej Elektryczna we Lwowie, Lwów, 29 Listopada 54, Polit. Lwowska, Wyd. Mech., r. uk. 1926.
322. **Jankowski Jerzy**, Zakłady Ostrowieckie w Warszawie, Warszawa, Mickiewicza 32a m. 10, r. ur. 1897, Polit. Warszawska, Wyd. Mech., r. uk. 1928.
323. **Januszewski Kazimierz**, Zakłady Południowe w Nisku, r. ur. 1906, Uniwersytet w Nancy, Wyd. Mech., r. uk. 1936.
324. **Jarmicki Zygmunt**, Wytw. Piłowców Państw. Zakł. Lotniczych w Warszawie, Warszawa, Wilcza 26a m. 4, r. ur. 1909, Polit. Warszawska, Wyd. Mech., r. uk. 1934.
325. **Jarocki Jan**, Brevillier - Urban w Ustroniu, Ustroń Śl., r. ur. 1899, Polit. Lwowska, Wyd. Mech., r. uk. 1926.
326. **Jarzębiński Stanisław**, Fabryka Amunicji PWU w Skarżysku, Skarżysko, Rejów 12 m. 1, r. ur. 1905, Polit. Warszawska, Wyd. Mech., r. uk. 1936.
327. **Jasiński Maksymilian**, Pierwsza Fabryka Lokomotyw w Polsce w Chrzanowie, Chrzanów, Fabryka Lokomotyw, r. ur. 1902, Polit. Lwowska, Wyd. Mech., r. uk. 1928.
328. **Jasiński Tadeusz**, Ministerstwo Spraw Wojskowych w Warszawie, Warszawa, Służewska 2 m. 12, r. ur. 1902, Polit. Warszawska, Wyd. Mech., r. uk. 1934.
329. **Jastalski Stanisław**, Polskie Koleje Państwowe w Wilnie, Wilno, P.K.P., r. ur. 1901, Polit. Warszawska, r. uk. 1932.
330. **Jastrow Serwiusz**, S. A. Stow. Mechaników Polskich z Ameryki w Pruszkowie, Pruszków, ul. Kościuszki 37, r. ur. 1889, Polit. Petersburska, Wyd. Mech., r. uk. 1912.
331. **Jastrzębski Emilian**, Zakłady Południowe w Nisku, Starachowice, Kol. Orłowo III, r. ur. 1878, Polit. Lwowska, Wyd. Mech., r. uk. 1911.
332. **Jastrzębski Jakób**, Milanówek, Graniczna 20, r. ur. 1906, Polit. Warszawska, Wyd. Mech., r. uk. 1933.
333. **Jaślan Stanisław**, Zakł. Metalurgiczny Polit. Warszawskiej, Warszawa, Inżynierska 11 m. 11, r. ur. 1906, Polit. Warszawska, Wyd. Mech., r. uk. 1932.
334. **Jaworek Mieczysław**, Zjednoczone Fabryki Związków Azotowych w Mościcach, Mościce, Z. F. Z. A., r. ur. 1901, Polit. Lwowska, Wyd. Mech., r. uk. 1927.
335. **Jaworski Adam**, Warsztaty Lotnicze w Warszawie, Warszawa, Okęcie, 1 p. Lotniczy, r. ur. 1908, Polit. Lwowska, Wyd. Mech., r. uk. 1931.
336. **Jaworski Feliks Edmund**, Kopalnia Węgla Piotr-Paweł i Foch w Knurówie, Knurów, G. Śląsk, Dyrekcja Kopalń, r. ur. 1904, Polit. Lwowska, Wyd. Mech., r. uk. 1931.
337. **Jeziorowski Witold**, Tow. Starachowickich Zakł. Górniczych S. A. w Starachowicach, Starachowice, Kolonia Przykościelna 248, r. ur. 1898, Polit. Warszawska, Wyd. Mech., r. uk. 1927.
338. **Jędrzejewski Waclaw**, Państwowa Wytwórnia Prochu, Niedomice, p. Zabno k/Tarnowa, r. ur. 1905, Polit. Warszawska, Wyd. Mech., r. uk. 1928.
339. **Jokiel Edward**, Tow. Starachowickich Zakładów Górniczych w Starachowicach, Starachowice, Zakłady, r. ur. 1898, Polit. Warszawska, Wyd. Mech., r. uk. 1931.

340. **Juchimowicz Jan**, Zakłady Przemysłowe „Poreba” w Porebie k/Zawiercia, r. ur. 1896, Polit. Warszawska, Wyd. Mech. r. uk. 1928.
341. **Judycki Zygmunt**, Sp. Akc. „Lignoza”, Krywałd, p. Szczygłowice, G. Śląsk, r. ur. 1900, Polit. Warszawska, Wyd. Mech., r. uk. 1932.
342. **Jugendfein Stanisław**, Zakłady Przetwórcze Wspólnoty Interesów, Chorzów I, Powstańców 11, r. ur. 1896, Polit. Lwowska, Wyd. Mech., r. uk. 1927.
343. **Jungier Mieczysław**, Dyrekcja Okręgowa Kolei Państwowych w Warszawie, Warszawa, ul. Złota 36 m. 23, r. ur. 1899, Polit. Warszawska, Wyd. Mech., r. uk. 1924.
344. **Kaczanowski Mikołaj**, Instytut Techniczny Lotnictwa w Warszawie, Warszawa, Śniadeckich 22 m. 11, r. ur. 1907, Polit. Warszawska, Wyd. Mech., r. uk. 1934.
345. **Kaczkowski Edward**, Wytwórnia Amunicji Nr. 2 w Rembertowie, Warszawa, Wilanowska 14 m. 35, r. ur. 1908, Polit. Lwowska, Wyd. Mech., r. uk. 1933.
346. **Kaczkowski Władysław**, Kuratorium Okr. Warszaw., Łódź, Piotrkowska 99, r. ur. 1897, Polit. Warszawska, Wyd. Mech., r. uk. 1928.
347. **Kaczmarek Kazimierz**, Fabryka Karabinów PWU w Warszawie, Warszawa, ul. Hoża 58 m. 27, r. ur. 1904, Polit. Warszawska, Wyd. Mech., r. uk. 1929.
348. **Kaczyński Kazimierz**, Chłodnia i Składy Portowe w Gdyni Sp. z o.o., Gdynia, ul. Polska 40/44 m. 6, r. ur. 1895, Polit. Lwowska, Wyd. Mech., r. uk. 1933.
349. **Kączkowski Czesław Jerzy**, Fabryka Maszyn Rzewuski i S-ka w Warszawie, Warszawa, Ursynowska 8 m. 2, r. ur. 1904, Polit. Lwowska, Wyd. Mech., r. uk. 1930.
350. **Kaempff Roman**, Kop. „Ferdynand” w Katowicach (Wspólnota Interesów), Katowice, ul. Peowiaków 4, r. ur. 1896, Polit. w Bernie, r. uk. 1922 (dypl. Polit. Lwowska).
351. **Kalinowski Jan**, Warszawa, Lwowska 2 m. 3, r. ur. 1876, Instytut Technologiczny w Petersburgu, Wyd. Mech., r. uk. 1901.
352. **Kalinowski Roman**, Wytw. Parowozów Zakł. Ostrowieckich w Warszawie, Warszawa, Kolejowa 57, r. ur. 1891, Polit. Warszawska, Wyd. Mech., r. uk. 1925.
353. **Kamiński Bolesław**, Instytut Techniczny Uzbrojenia w Warszawie, Włochy k/W-wy, ul. Piastowska 26, r. ur. 1872, Instytut Technologiczny w Petersburgu, r. uk. 1897.
354. **Kamiński Erwin**, Dr. Fiz. i Chem. techn., „Norblin B-cia Buch i T. Werner” w Głownie k/Lowicza, Głowno k/Lowicza, r. ur. 1893, Uniwersytet w Wilnie, Wyd. Mat.-przyrodn.
355. **Kamiński Janisław**, Biuro Techniczno-Handlowe Inż. Janisław Kamiński w Warszawie, Warszawa, Gimnastyczna 13, r. ur. 1906, Polit. Lwowska, Wyd. Mech., r. uk. 1932.
356. **Kamiński Włodzimierz**, Fabryka Sprawdz. PWU w Warszawie, Warszawa, Filtrowa 67, r. ur. 1911, Polit. Warszawska, Wyd. Mech., r. uk. 1934.
357. **Kamler Witold**, Zakł. Inst. Urządzeń Zdrowotnych w Warszawie, Warszawa, Wiktorska 17, r. ur. 1906, Polit. Warszawska, Wyd. Mech., r. uk. 1930.

358. **Kanafojski Czesław**, Dr. N. T., Politechnika Lwowska, Dublany k/Lwowa, r. ur. 1892, Polit. Lwowska, Wyd. Mech.
359. **Kanczewski Klemens**, Częstochowa, ul. Ogrodowa 43, r. ur. 1896, Polit. Warszawska, Wyd. Mech., r. uk. 1923.
360. **Kański Edmund**, Tow. Starachowickich Zakł. Górń. w Starachowicach, Starachowice, Zakłady, r. ur. 1880, Polit. Kijowska, Wyd. Mech., r. uk. 1906.
361. **Karczewski Antoni**, Fabryka Karabinów PWU w Warszawie, Warszawa, ul. Prosta 6 m. 3, r. ur. 1893, Polit. Kijowska, Wyd. Mech., r. uk. 1916.
362. **Karczewski Jan**, Fabryka Amunicji PWU w Skarżysku, Skarżysko, Fabryka Amunicji, r. ur. 1874, Polit. Ryska, r. uk. 1901.
363. **Karczewski Zbigniew**, Fabryka Silników P.Z.L. w Warszawie, Warszawa, Al. 3-go Maja 2 m. 182, r. ur. 1894, Polit. Lwowska, r. uk. 1922.
364. **Karge Bronisław**, Śląskie Techniczne Zakłady Naukowe, Mikołów, Żwirki-Wigury 17, r. ur. 1892, Polit. Lwowska, Wyd. Mech., r. uk. 1920.
365. **Karłowski Franciszek**, Polskie Koleje Państwowe w Nowym Sączu, N. Sącz Warsztaty Gł. PKP, r. ur. 1900, Polit. Lwowska, Wyd. Mech., r. uk. 1926.
366. **Karsz Aleksander**, Fabryka Amunicji PWU w Skarżysku, Skarżysko, F-ka Amunicji, r. ur. 1897, Polit. Warszawska, Wyd. Mech., r. uk. 1920.
367. **Karwiński Jan**, Fabryka Amunicji PWU w Skarżysku, Skarżysko, F-ka Amunicji, r. ur. 1898, Polit. Warszawska, Wyd. Mech., r. uk. 1929.
368. **Kasprzycki Władysław**, Tow. Starachowickich Zakładów Górniczych w Starachowicach, Starachowice, Hotel Fabryczny, r. ur. 1902, Polit. Warszawska, Wyd. Mech., r. uk. 1929.
369. **Kawiński Stanisław**, Zakłady Ostrowieckie, Ostrowiec, Kiel., Staszica 7, r. ur. 1890, Polit. w Petersburgu, Wyd. Mech., r. uk. 1917.
370. **Kazimierowicz Stefan**, Katowice, Wojciechowskiego 58 m. 7, r. ur. 1908, Polit. Lwowska, Wyd. Mech., r. uk. 1935.
371. **Kazanowski Stefan Marian**, Zastępstwo F-my Carl Zeiss w Jenie, Poznań, Kraszewskiego 4 m. 9, r. ur. 1909, Polit. Lwowska, Wyd. Mech., r. uk. 1934.
372. **Keller Marian**, Warszawa, Stalowa 18 m. 5, r. ur. 1897, Polit. Warszawska, Wyd. Mech., r. uk. 1931.
373. **Kiciński Antoni**, Fabryka Karabinów PWU w Warszawie, Warszawa, Mickiewicza 18 m. 26, r. ur. 1878, Instytut w Petersburgu, r. uk. 1906.
374. **Kidybiński Jan**, Cukrownia „Ostrowite”, Ostrowite powiat Rypin, Cukrownia, r. ur. 1890, Polit. Lwowska, Wyd. Mech., r. uk. 1927.
375. **Kielb Szczepan**, Instytut Techniczny Uzbrojenia w Warszawie, Warszawa, Wielicka 8, r. ur. 1905, Polit. Warszawska, Wyd. Mech., r. uk. 1931.
376. **Kiepuszewski Bronisław**, Fabr. Samochodów Państw. Zakł. Inżynierii w Warszawie, Warszawa, r. ur. 1910, Polit. Warszawska, Wyd. Mech., r. uk. 1936.
377. **Kindt Gustaw**, Fabryka Maszyn i Odlewnia żelaza G. Kindt, Radom, Staromiejska 8, r. ur. 1911, Polit. Gdańska, Wyd. Mech., r. uk. 1936.

378. **Kisielewski Stanisław**, Warsztaty Mechan. Państw. Szkoły Technicznej w Krakowie, Kraków, Al. Słowackiego 38 m. 11, r. ur. 1888, Polit. Lwowska, Wyd. Bud. Maszyn, r. uk. 1912.
379. **Kistelski Leszek**, Tow. Starachowickich Zakł. Górń. w Starachowicach, Starachowice, Skrz. poczt. Nr. 8, r. ur. 1898, Polit. Warszawska, Wyd. Mech., r. uk. 1928.
380. **Klarner Czesław**, Tow. Starachowickich Zakładów Górniczych, Warszawa, Francuska 37, r. ur. 1872, Inst. Technologiczny w Petersburgu, r. uk. 1896.
381. **Klarner Janusz**, S. A. Lilpop, Rau i Loewenstein w Warszawie, Warszawa, Francuska 37 m. 2, r. ur. 1910, Polit. Gdańska, Wyd. Mech., r. uk. 1935.
382. **Klarner Jerzy**, S. A. Lilpop, Rau i Loewenstein w Warszawie, Warszawa, Francuska 37, r. ur. 1908, Polit. Gdańska, Wyd. Mech., r. uk. 1934.
383. **Klawe Czesław**, Biuro Techn. Inż. Wł. Leśniewski w Warszawie, Warszawa, Prezydencka 12, r. ur. 1908, Polit. w Grenoble, Wyd. Elektr., r. uk. 1931.
384. **Kłębowski Zenobiusz**, Stowarzyszenie Dozoru Kotłów w Kielcach, Słownik pod Kielcami dom własny, r. ur. 1888, Uniwersytet w Nancy, Wyd. Mech., r. uk. 1913.
385. **Klimowicz Olgierd**, Fabryka Amunicji PWU w Skarżysku, Skarżysko, F-ka Amunicji, r. ur. 1894, Polit. Warszawska, Wyd. Mech., r. uk. 1927.
386. **Kloc Karol**, Fabryka Karabinów PWU w Warszawie, Warszawa, Wojska Polskiego 31 m. 35, r. ur. 1899, Polit. Warszawska, Wyd. Mech., r. uk. 1927.
387. **Klukowski Karol**, Tow. Starachowickich Zakładów Górniczych w Warszawie, Warszawa, Warecka 15, r. ur. 1874, Instytut Technologiczny w Petersburgu, r. uk. 1898.
388. **Knabe Henryk**, Warszawa, Szopena 12 m. 10, r. ur. 1900, Polit. Warszawska, Wyd. Mech., r. uk. 1928.
389. **Knabe Michał**, Strzemieszycka F-ka „Strem”, Tow. Zakł. Chemicz. w Strzemieszycach, F-ka „Strem”, r. ur. 1887, Instytut Technolog. w Mittweidzie.
390. **Knauff Ludwik**, Warszawa, Kozińskiego 39, r. ur. 1863, Instytut Technologiczny w Petersburgu, r. uk. 1889.
391. **Kobyliński Bronisław**, Zjednoczone Fabryki Związków Azotowych w Chorzowie, Chorzów, Z.F.Z.A., r. ur. 1887, Polit. w Pradze Czeskiej, r. uk. 1912.
392. **Kochański Adam**, Państwowe Zakłady Inżynierii w Warszawie, Warszawa, Żórawia 18 m. 5, r. ur. 1909, Polit. Lwowska, Wyd. Mech., r. uk. 1932.
393. **Kocot Kazimierz**, Kierownictwo Zaopatrzenia Uzbrojenia w Warszawie, Warszawa, ul. Twarda 29 m. 8, r. ur. 1905, Polit. Warszawska, Wyd. Mech., r. uk. 1930.
394. **Kolasiński Tadeusz**, Sosnowiec, Milowice - Modrzejów, r. ur. 1888, Szkoła Inżynierska w Zwikau, Wyd. Mech., r. uk. 1913.
395. **Kolek Teofil**, Fabryka Amunicji PWU w Skarżysku, Skarżysko, Hotel Fabryczny, r. ur. 1907, Akademia Górnicza w Krakowie, Wyd. Hutn., r. uk. 1936.
396. **Koliński Zbigniew**, Stow. Dozoru Kotłów Parowych w Katowicach, Katowice, ul. Opolska 11, r. ur. 1906, Polit. Warszawska, r. uk. 1932.

397. **Kołąkowski Jerzy**, Pierwsza Fabryka Lokomotyw w Polsce w Chrzanowie, Chrzanów, Al. Henryka 74, r. ur. 1907, Polit. Lwowska, Wyd. Mech., r. uk. 1935.
398. **Kołodziej Władysław**, Mechan. Stacja Dośw. w Boryslawiu, Boryslaw, 11 Listopada 2, r. ur. 1901, Polit. Lwowska, Wyd. Mech., r. uk. 1929.
399. **Koneczny Władysław**, Państwowa Szkoła Techniczna im. J. Piłsudskiego, Wilno, Antokolska 6 m. 4, r. ur. 1880, Polit. w Pradze Czeskiej, Wyd. Mech., r. uk. 1908.
400. **Konieczny Eugeniusz**, Tow. Starachowickich Zakładów Górniczych w Warszawie, Warszawa, Styki 1 m. 5, r. ur. 1905, Polit. Lwowska, Wyd. Mech., r. uk. 1933.
401. **Kordulasiński Józef**, Sp. Akc. H. Cegielski w Rzeszowie, Rzeszów, Jagiellońska 10a m. 3, r. ur. 1896, Polit. Warszawska, Wyd. Mech., r. uk. 1924.
402. **Korewa Witold**, Państwowe Zakłady Inżynierii w Warszawie, Warszawa, Czeska 9 m. 4, r. ur. 1899, Polit. Warszawska, Wyd. Mech., r. uk. 1930.
403. **Kornberger Zbigniew**, Warszawa, Radna 12 m. 19, r. ur. 1911, Polit. Warszawska, Wyd. Mech., r. uk. 1937.
404. **Kornfeld Konrad**, Wytwórnia Silników Państw. Zakładów Lotniczych, Warszawa, Dobra 53 m. 28, r. ur. 1906, Akademia Górnicza w Krakowie, Wyd. Mech., r. uk. 1929.
405. **Korolec Michał**, Wizytator Szkół Zawodowych Min. Wyznań Relig. i Ośw. Publ., Podkowa Leśna, ul. Bobrowa, r. ur. 1880, Instytut Polit. w Kijowie, Wyd. Mech., r. uk. 1908.
406. **Korsak Tadeusz**, Państwowa Wytwórnia Prochu w Pionkach, Pionki P. W. P., r. ur. 1904, Polit. Lwowska, Wyd. Mech., r. uk. 1931.
407. **Korzeniowski Ildefons**, Fabryka Amunicji PWU w Skarżysku, Skarżysko Kam. 2, F-ka Amunicji, r. ur. 1878, Instytut Technologiczny w Petersburgu, r. uk. 1902.
408. **Kosewski Eugeniusz**, Sp. Akc. Lilpop, Rau i Loewenstein w Warszawie, Warszawa, Al. Jerozolimskie 93 m. 33, r. ur. 1900, Polit. Warszawska, Wyd. Mech., r. uk. 1928.
409. **Kosiba Stefan**, Tow. Starachowickich Zakł. Górn. w Starachowicach, Starachowice - Zakłady, r. ur. 1908, Polit. Lwowska, Wyd. Mech., r. uk. 1935/36.
410. **Kosieradzki Paweł**, Fabryka Karabinów PWU w Warszawie, Warszawa, Piusa XI 11 m. 17, r. ur. 1903, Polit. Warszawska, Wyd. Mech., r. uk. 1928.
411. **Kosiewicz Tadeusz**, Zakłady Ostrowieckie w Ostrowcu, Ostrowiec n/Kamienną, Kościuszki 7 m. 3, r. ur. 1908, Polit. Warszawska, Wyd. Mech., r. uk. 1932.
412. **Kosman Jerzy**, Państwowe Zakłady Lotnicze w Warszawie, Warszawa, ul. Walecznych 19 m. 9, r. ur. 1905, Polit. Lwowska, Wyd. Mech., r. uk. 1928.
413. **Kossobudzki Antoni**, Tow. Starachow. Zakł. Górn. w Starachowicach, Starachowice, Zakłady, r. ur. 1905, Polit. Gdańska, r. uk. 1931.
414. **Kossowski Radosław**, Sztab Główny MSWojsk w Warszawie, Warszawa, Krajewskiego 4 m. 29, r. ur. 1901, Polit. Warszawska, Wyd. Mech., r. uk. 1936.
415. **Kossowski Tadeusz**, Huta Zgoda w Chorzowie, Chorzów, Grażyńskiego 82, r. ur. 1909, Polit. Lwowska, Wyd. Mech., r. uk. 1933.

416. **Kostewicz Eugeniusz**, Fabryka Broni PWU w Radomiu, Radom, Kościuszki 6 m. 7, r. ur. 1908, Polit. Lwowska, Wydz. Mech., r. uk. 1932.
417. **Koszutski Józef**, Chrzanów, Hotel Michalika.
418. **Koślacz Stanisław**, Instytut Techn. Lotnictwa w Warszawie, Warszawa, Opoczyńska 12 m. 10, r. ur. 1906, Polit. Warszawska, Wydz. Mech., r. uk. 1931.
419. **Kotlewski Florian**, Stowarzyszenie Dozoru Kotłów w Warszawie, Warszawa, Mysłowicka 2, r. ur. 1907, Polit. Warszawska, Wydz. Mech., r. uk. 1936.
420. **Kotowicz Mikołaj**, Huta Pokój w Nowym Bytomiu, Nowy Bytom, Niedurnego 65 m. 1, r. ur. 1908, Polit. Warszawska, Wydz. Mech., r. uk. 1933.
421. **Kowalczewski Stanisław**, Politechnika Warszawska, Warszawa, ul. Radziłowska 3 m. 17, r. ur. 1902, Polit. Warszawska, Wydz. Mech., r. uk. 1929.
422. **Kowalczewski Władysław**, Warszawa, ul. Żurawia 25 m. 6, r. ur. 1902, Polit. Warszawska, Wydz. Mech., r. uk. 1928.
423. **Kowalczyk Józef**, Straż Pożarna w Łodzi, Łódź, Piotrkowska 153 m. 3, r. ur. 1901, Polit. Warszawska, Wydz. Mech., r. uk. 1931.
424. **Kowalczyk Tadeusz**, Sp. Akc. H. Cegielski w Rzeszowie, Rzeszów, Jagiellońska 6 m. 4, r. ur. 1906, Polit. Warszawska, r. uk. 1931.
425. **Kowalewski Mikołaj**, Tow. Starachowickich Zakładów Górniczych w Starachowicach, Starachowice, Przykościelna 187 m. 2, r. ur. 1902, Polit. Warszawska, Wydz. Mech., r. uk. 1929.
426. **Kowalski Adam**, Galic. Karp. Tow. Naftowe w Glinku Marjampolskim, Glinik Marjampolski, r. ur. 1878, Polit. Lwowska, Wydz. Mech.
427. **Kowalski Adam**, Ministerstwo Spraw Wojskowych, Warszawa, Odyńca 9 m. 12, r. ur. 1902, Polit. Warszawska, Wydz. Mech., r. uk. 1928.
428. **Kowalski Antoni**, Sp. Akc. H. Cegielski w Poznaniu, Poznań, Ostrogora 35, r. ur. 1902, Polit. Lwowska, Wydz. Mech.
429. **Kowalski Franciszek**, Sp. Akc. Lilpop, Rau i Loewenstein w Warszawie, Warszawa, Grochowska 233 m. 15, r. ur. 1907, Polit. Warszawska, Wydz. Mech., r. uk. 1934.
430. **Kowalski Roman**, Instytut Techniczny Uzbrojenia w Warszawie, Warszawa, Al. Szustra 59, r. ur. 1894, Polit. Warszawska, Wydz. Mech., r. uk. 1923.
431. **Kowalski Wiesław**, Fabryka Karabinów PWU w Warszawie, Cicha 1 m. 9, r. ur. 1908, Polit. Warszawska, Wydz. Mech., r. uk. 1937.
432. **Kowerski Marian Adam**, Wytwórnia Węgla Aktywnego w Skarżysku, Skarżysko, Wytw. Węgla Aktywnego, r. ur. 1901, Polit. Lwowska, Wydz. Mech., r. uk. 1935.
433. **Kozakiewicz Władysław**, Tow. Starachowickich Zakładów Górniczych w Starachowicach, Starachowice, Zakłady, r. ur. 1908, Polit. Warszawska, Wydz. Mech., r. uk. 1934.
434. **Kozakiewicz Zdzisław**, Zjedn. Fabryki Zw. Azotowych w Chorzowie, ul. Grzymały 10a, r. ur. 1899, Polit. Lwowska, Wydz. Mech. r. uk. 1926.
435. **Koziarski Kazimierz**, Warszawa.

436. **Kozłowski Antoni**, Stowarzyszenie Dozoru Kotłów w Warszawie, Lublin, Zielna 4 m. 1, r. ur. 1890, Inst. Polit. w Piotrogradzie, Wydz. Mech., r. uk. 1917.
437. **Kozłowski Franciszek**, Fabryka Broni PWU w Radomiu, Radom, Kościuszki 6 m. 14, r. ur. 1905, Polit. Warszawska, Wydz. Mech., r. uk. 1929.
438. **Kozłowski Józef**, Profesor. Państw. Wyż. Szkoła Bud. Maszyn w Poznaniu, Poznań, Pamiątkowa 10 m. 4, r. ur. 1899, Polit. Warszawska, r. uk. 1925.
439. **Kozłowski Marian**, Państwowe Zakłady Inżynierii w Warszawie, Warszawa, 6 Sierpnia 22 m. 1, r. ur. 1904, Polit. Warszawska, Wydz. Mech., r. uk. 1930.
440. **Kozłowski Tadeusz**, Oddz. Mech. Stacji Doświadczalnej Polit. Lwowskiej w Warszawie, Warszawa, żelazna 51, r. ur. 1904, Polit. Lwowska, Wydz. Mech., r. uk. 1933.
441. **Kozłowski Władysław**, Stowarzyszenie Mechaników Polskich z Ameryki S. A., Warszawa, Polna 40 m. 4, r. ur. 1890, Polit. Warszawska, Wydz. Mech., r. uk. 1920.
442. **Krach Jan Zdzisław**, Salezjańska Szkoła Rzemiosł, Oświęcim, Sal. Szkoła Rzemiosł, ul. Kolejowa 25, r. ur. 1901, Polit. Lwowska, Wydz. Mech., r. uk. 1935.
443. **Kraiński Marjan**, Warszawa, ul. Żurawia 20 m. 19, r. ur. 1907, Polit. Warszawska, Wydz. Mech., r. uk. 1935.
444. **Krakowiak Lucjan**, Fabryka Broni PWU w Radomiu, Radom, Promyka 10, r. ur. 1904, Polit. Lwowska, Wydz. Mech., r. uk. 1934.
445. **Kranc Henryk**, Fabryka Maszyn Precyzyjnych „Avia” w Warszawie, Zielonka, Łukasińskiego 15, r. ur. 1905, Polit. Warszawska, Wydz. Mech., r. uk. 1933.
446. **Kranz Jan**, Fabryka Broni PWU w Radomiu, Radom, ul. Dowkonta 2 m. 7, r. ur. 1905, Polit. Lwowska, r. uk. 1932.
447. **Krassowski Stefan**, Sp. Akc. J. John w Łodzi, Łódź, Piotrkowska 219, r. ur. 1893, Inst. Techn. w Petersburgu, Wydz. Mech.
448. **Kraśkiewicz Roman**, Wytw. Parowozów Zakł. Ostrowieckich w Warszawie, Warszawa, ul. Marszałkowska 120, r. ur. 1903, Polit. Gdańska, Wydz. Bud. Maszyn, r. uk. 1934.
449. **Krautwirt Emil**, Kraków, ul. Lwowska 42, Polit. Lwowska, Wydz. Mech., r. uk. 1928.
450. **Krauze Jan**, Dr. N. T. Profesor Akademii Górniczej w Krakowie, Kraków, Karmelicka 29, r. ur. 1882, Polit. Lwowska, Wydz. Mech., r. uk. 1907.
451. **Krauze Leonard**, Dr. N. T., Instytut Techniczny Uzbrojenia, w Warszawie, Warszawa, Kochowskiego 9, r. ur. 1886, Polit. Lwowska, Wydz. Mech., r. uk. 1909.
452. **Krauze Tadeusz**, Fabryka Broni PWU w Radomiu, Radom, ul. Planty 16 m. 32, r. ur. 1899, Polit. Warszawska, Wydz. Mech., r. uk. 1929.
453. **Krawczyński Zdzisław**, Państwowe Zakłady Inżynierii w Warszawie, Warszawa, Wspólna 17 m. 6, r. ur. 1898, Polit. Warszawska, Wydz. Mech., r. uk. 1930.
454. **Kręglewski Adam**, Dr. N. T., H. Cegielski Sp. Akc. w Poznaniu, Poznań, Mickiewicza 30, r. ur. 1886, Polit. Gdańska, Wydz. Mech., r. uk. 1909.
455. **Krobicki z Rozpry Bronisław**, Lwów, ul. Hołowski 18, r. ur. 1882, Polit. Lwowska, Wydz. Mech., r. uk. 1906.

456. **Król Jan**, F-ka Metalurgiczna P. Z. Inż. Ursus, Włochy k/W-wy, Piłsudskiego 13 m. 1, r. ur. 1908, Polit. Warszawska, Wydz. Mech., r. uk. 1931.
457. **Król Józef**, Zakłady Amunicyjne „Pocisk” S. A. w Warszawie, Warszawa, Wolska 9 m. 17, r. ur. 1911, Polit. Warszawska, Wydz. Mech., r. uk. 1937.
458. **Król Stanisław**, Stowarzyszenie Dozoru Kotłów w Warszawie, Warszawa, Grójecka 40a m. 19, r. ur. 1902, Polit. Lwowska, Wydz. Mech., r. uk. 1926.
459. **Królewski Jan**, Warsztaty Główne PKP w Nowym Sączu, Nowy Sącz, Żółkiewskiego 11, r. ur. 1901, Polit. Lwowska, Wydz. Mech., r. uk., 1927.
460. **Królikowski Witold**, S. A. J. John w Łodzi, Łódź, Piotrkowska 217, r. ur. 1899, Uniwersytet w Gandawie, Wydz. Mech., r. uk. 1927.
461. **Krömer Franciszek**, Fabr. Obrabiarek Stow. Mechaników Polskich z Ameryki, Poręba k/Zawiercia, Zakłady Przemysłowe „Poręba”, r. ur. 1908, Polit. Lwowska, Wydz. Mech., r. uk. 1931.
462. **Krupkowski Aleksander**, Dr. N. T., Profesor Akademii Górniczej w Krakowie, Kraków, ul. Smółki 12b m. 5, r. ur. 1894, Wydz. Metalurg. Polit. Petersburskiej, Doktorat Polit. Warsz.
463. **Krusche Stefan**, „Krusche i Ender” w Pabjanicach, Pabjanice, ul. Zamkowa 21, r. ur. 1897, Polit. Warszawska, Wydz. Mech., r. uk. 1930.
464. **Kruszec Władysław**, Fabryka Amunicji PWU w Skarżysku, Skarżysko, Fabryka Amunicji, r. ur. 1907, Akademia Górnicza w Krakowie, Wydz. Hutn., r. uk. 1935.
465. **Krużyński Mieczysław Jerzy**, Państwowe Wytwórnice Uzbrojenia w Warszawie, Warszawa, Przasnyska 68, r. ur. 1902, Polit. Lwowska, Wydz. Mech., r. uk. 1927.
466. **Kryda Otton**, Stowarzyszenie Dozoru Kotłów we Lwowie, Lwów, św. Teresy 10, r. ur. 1901, Polit. Lwowska, Wydz. Mech., r. uk. 1927.
467. **Krystek Zbigniew**, Zjedn. Fabryki Związków Azotowych w Mościcach, Mościce, Z.F.Z.A., r. ur. 1904, Polit. Lwowska, Wydz. Mech., r. uk. 1929.
468. **Krzewski-Księski Henryk**, Zakł. Ostrowieckie w Ostrowcu, Ostrowiec Kiel. Zakłady Ostrowieckie, r. ur. 1902, Polit. Warszawska, r. uk. 1928.
469. **Książkiewicz Kazimierz**, S. A. „Małopolska” w Boryslawiu, Boryslaw, Kościuszki 95, r. ur. 1892, Polit. Lwowska, Wydz. Mech., r. uk. 1917.
470. **Księżycki Tadeusz**, Huta Ludwików, Kielce, r. ur. 1907, Polit. Warszawska, Wydz. Mech., r. uk. 1931.
471. **Kubacki Ignacy**, Warszawa, Hoża 1a, r. ur. 1881, Polit. Lwowska, Wydz. Mech., r. uk. 1906.
472. **Kubasik Marian**, Warszawa, Grenadierów 44b m. 14, r. ur. 1906, Polit. Warszawska, Wydz. Mech., r. uk. 1937.
473. **Kucharski Jan**, Instytut Metalurgii i Metalozn. Polit. Warsz., Zalesie Górne k/Piaseczna, r. ur. 1894, Polit. Warszawska, Wydz. Mech., r. uk. 1934.
474. **Kuczyński Józef**, Fabryka Broni PWU w Radomiu, Radom, ul. Kościuszki 6 m. 19, r. ur. 1876, Instytut Technologiczny w Char-kowie, Wydz. Mech., r. uk. 1909.

475. **Kulesza Stanisław**, Tow. Starachowickich Zakł. Górn. w Starachowicach, Starachowice - Zakłady, r. ur. 1905, Polit. Warszawska, r. uk. 1934.
476. **Kulesza Stanisław**, Sp. Akc. Stow. Mech. Polskich z Ameryki w Pruszkowie, Ursus k/W-wy, Kościuszki 6, r. ur. 1902, Polit. Warszawska, r. uk. 1934.
477. **Kulikowski Wiktor**, Ministerstwo Spraw Wojskowych, Warszawa, Sielecka 22 m. 8, r. ur. 1905, Polit. Warszawska, Wydz. Mech., r. uk. 1932.
478. **Kulwiec Mikołaj**, Plk., Wytwórnia Amunicji Nr. 1 w Warszawie, Warszawa, ul. Flory 2 m. 6, r. ur. 1890, Polit. Ryska, Wydz. Mech., r. uk. 1921.
479. **Kuncewicz-Ginet Mieczysław**, Zbrojownia Nr. 2 w Warszawie, Warszawa, ul. Krak. Przedm. 5 m. 38, r. ur. 1893, Polit. Warszawska, Wydz. Mech., r. uk. 1925.
480. **Kunicki Antoni**, Fabryka Amunicji PWU w Skarżysku, Skarżysko, Kol. Urzędnicza 8 m. 6, r. ur. 1892, Polit. w Kijowie, Wydz. Mech., r. uk. 1919.
481. **Kunstetter Jan**, Fabryka Silników Państw. Zakł. Inżynierii w Warszawie, Warszawa, Skierniewicka 27/29, r. ur. 1880, Polit. Warszawska, Wydz. Mech., r. uk. 1902.
482. **Kurkiewicz Tadeusz**, Polskie Koleje Państwowe we Lwowie, Lwów, Wyspiańskiego 6, r. ur. 1904, Polit. Lwowska, Wydz. Mech., r. uk. 1930.
483. **Kurman Jerzy**, Państwowe Zakłady Inżynierii w Warszawie, Warszawa, Al. 3 Maja 5 m. 22, r. ur. 1891, Polit. Warszawska, Wydz. Mech., r. uk. 1929.
484. **Kurowski Waclaw**, Wytw. Sprzętu Wojsk. w Radomiu, Radom, W. S. W., r. ur. 1891, Polit. Warszawska, Wydz. Mech., r. uk. 1925.
485. **Kurylas Stefan**, Wytwórnia Amunicji Nr. 2 w Rembertowie, Rembertów, Ks. Skorupki 15 m. 3, r. ur. 1903, Polit. Lwowska, Wydz. Mech., r. uk. 1930.
486. **Kurzyna Marian**, Fabryka Sprawdzianów PWU w Warszawie, Warszawa, ul. Mickiewicza 18 m. 36, r. ur. 1884, Polit. Kijowska, Wydz. Mech., r. uk. 1913.
487. **Kutarba Kazimierz**, Sp. Akc. „Lignoza”, Katowice, Jordana 17 I p., r. ur. 1903, Polit. Warszawska, Wydz. Mech., r. uk. 1930.
488. **Kuźniarski Zygmunt**, Zakłady Ostrowieckie w Ostrowcu, Ostrowiec, Zakłady, r. ur. 1903, Polit. Warszawska, Wydz. Mech., r. uk. 1931.
489. **Künstler Ferdynand**, Mechaniczna Stacja Doświadczalna Polit. Lwowskiej przy Hucie Baildon, Katowice, Kościuszki 46 m. 4, r. ur. 1904, Polit. Lwowska, Wydz. Mech., r. uk. 1932.
490. **Kwasieberski Mirosław**, Tow. Starachowickich Zakł. Górniczych, Warszawa, ul. Fałata 2 m. 12, r. ur. 1901, Polit. Warszawska, Wydz. Mech., r. uk. 1931.
491. **Kwiatkowski Julian**, Wytwórnia Silników Państwowych Zakładów Lotniczych w Warszawie, Warszawa - Okęcie, Dom Wytw. Silników, r. ur. 1901, Akademia Górnicza w Krakowie, Wydz. Hutn., r. uk. 1932.
492. **Kwieciński Bronisław**, Fabryka Broni, PWU, Radom, Narutowicza 37, r. ur. 1901, Polit. Lwowska, Wydz. Mech., r. uk. 1927.

493. **Kwinto-Prewysz Romuald**, 1 Dywizjon Pociągów Pancernych, Legionowo k/W-wy, Bud. 98 m. 12, r. ur. 1896, Polit. Warszawska, Wydz. Mech., r. uk. 1933.
494. **Kwolek Stanisław**, Lwowski Urząd Wojewódzki, Lwów, Zyblikiewicza 38, r. ur. 1901, Polit. Lwowska, Wydz. Mech., r. uk. 1929.
495. **Lach Marian**, Tow. Starachowickich Zakładów Górniczych w Starachowicach, Starachowice, Zakłady, r. ur. 1904, Polit. Lwowska, Wydz. Mech., r. uk. 1931.
496. **Landau Maria**, Warszawa, Chocimska 17, r. ur. 1903, Polit. Warszawska, Wydz. Mech., r. ur. 1930.
497. **Landau Juliusz**, Warszawa, Chocimska 17, r. ur. 1903, Polit. Warszawska, Wydz. Mech., r. uk. 1930.
498. **Lande Henryk**, Warszawa, Żłota 47 m. 4.
499. **Landin Sergiusz**, S. A. Lilpop, Rau i Loewenstein w Warszawie, Warszawa, Jagiellońska 27 m. 20, r. ur. 1899. Polit. Warszawska, Wydz. Mech., r. uk. 1927.
500. **Langier Franciszek Jan**, Gołabki p. Włochy, r. ur. 1901, Polit. Lwowska, Wydz. Mech., r. uk. 1926.
501. **Langrod Adolf Andrzej**, Dr. N. T., Rada Techniczna Ministerstwa Komunikacji, Warszawa, Lwowska 19 m. 4, r. ur. 1876, Polit. w Wiedniu, Wydz. Mech., r. uk. 1899.
502. **Laskowski Edward**, Średnia Szkoła Techniczna w Brześciu n/Bugiem, Brześć, n/Bugiem, Batorego 30 m. 4, r. ur. 1888, Polit. Warszawska, Wydz. Mech., r. uk. 1925/6.
503. **Lebelt Zygmunt**, Fabryka Karabinów PWU w Warszawie, Milanówek, Graniczna 35 willa „Higiea”, r. ur. 1898, Uniw. w Tuluzie, Wydz. Mech., r. uk. 1929.
504. **Lebiedzki Kazimierz**, Nowa Wieś, Kop. „Lech”, r. ur. 1909, Polit. Lwowska, Wydz. Mech., r. uk. 1936.
505. **Lech Franciszek**, Fabryka Kabli i Drutu Sp. z o. o., Sosnowiec, Lwowska 3, blok 11 m. 70, r. ur. 1907, Akademia Górnicza w Krakowie, Wydz. Hutn., r. uk. 1933.
506. **Leibrandt Ryszard**, Fabryka Dźwigów Bracia Jenike S. A., Warszawa, Wileńska 27 m. 38, r. ur. 1899, Polit. Warszawska, Wydz. Mech., r. uk. 1930.
507. **Lenartowicz Franciszek**, Fabryka Karabinów PWU w Warszawie, Warszawa, ul. Filtrowa 83 m. 50, r. ur. 1897, Polit. Warszawska, Wydz. Mech., r. uk. 1928.
508. **Leńniewski Władysław**, Warszawa, Topolowa 2, r. ur. 1894, Polit. w Petersburgu, r. uk. 1917.
509. **Leszczyński Tadeusz**, Warszawa, Zwycięzców 13, r. ur. 1898, Polit. Warszawska, Wydz. Mech., r. uk. 1934.
510. **Lewandowski Jerzy**, Zakł. Ostrowieckie, Ostrowiec Kiel., Zakł. Ostrowieckie, r. ur. 1905, Polit. Warszawska, Wydz. Mech., r. uk. 1930.
511. **Lewandowski Wawrzyniec**, Fabryka Karabinów PWU, Anin, 4-ta poprzeczna 20, r. ur. 1906, Polit. Warszawska, Wydz. Mech., r. uk. 1932.
512. **Lewicki Tadeusz**, Miejska Kolej Elektryczna we Lwowie, Lwów, Ossolińskich 11 m. 55, r. ur. 1901, Polit. Lwowska, Wydz. Mech., r. uk. 1936.
513. **Lipczęński Władysław**, Instytut Techniczny Lotnictwa w Warszawie, Włochy k/W-wy, Kościuszki 32 m. 1, r. ur. 1904, Polit. Warszawska, Wydz. Mech., r. uk. 1930.

514. **Lipiński Stanisław Ignacy**, Fabryka Karabinów PWU, Warszawa, Wspólna 30 m. 15, r. ur. 1904, Polit. Warszawska, Wyd. Mech., r. uk. 1932.
515. **Lipowicz Roman**, Związek Spółdzielni Rolniczych w Warszawie, Warszawa, Mysłowicka 6, r. ur. 1900, Polit. Gdańska, Wyd. Mech., r. uk. 1928.
516. **Lisowski Konrad**, Urząd Wojewódzki we Lwowie, Lwów, Niemcewicza 48, r. ur. 1890, Polit. Lwowska, Wyd. Mech., r. uk. 1919.
517. **Lisowski Zbigniew**, Instytut Techniczny Lotnictwa w Warszawie, Warszawa, Dantyszka 16, r. ur. 1903, Polit. Lwowska, Wyd. Mech., r. uk. 1932.
518. **Litwiński Jerzy**, Tow. Starachowickich Zakładów Górniczych w Starachowicach, Starachowice, Hotel Fabryczny pok. 6, r. ur. 1902, Polit. Lwowska, Wyd. Mech., r. uk. 1933.
519. **Lorek Roman**, Zakłady Amunicyjne „Pocisk”, S. A. w Warszawie, Warszawa, ul. Boryszewska 4 m. 3, r. ur. 1898, Polit. Warszawska, Wyd. Mech., r. uk. 1930.
520. **Lubiński Zygmunt**, Państw. Zakł. Lotnicze, Wytw. Silników, Warszawa, ul. Klonowa 5 m. 39, r. ur. 1901, Polit. Warszawska, Wyd. Mech., r. uk. 1929.
521. **Lubowski Zygmunt**, Fabryka Sprawdzianów PWU, Warszawa, Sienna 23 m. 7, r. ur. 1898, Polit. Warszawska, Wyd. Mech., r. uk. 1931.
522. **Lupiński Stefan**, Sp. Akc. L. Zieleniewski i Fitzner - Gamper we Lwowie, Lwów, Romanowicza 1, r. ur. 1881, Polit. Lwowska, Wyd. Mech., r. uk. 1903.
523. **Lutze-Birk Aleksander**, Dyrekcja Tramwajów i Autobusów Miejskich, Warszawa, Piłicka 36, r. ur. 1878, Polit. Lwowska, Wyd. Mech., r. uk. 1912.
524. **Łabęcki Aleksander**, Wytwórnia Amunicji Nr. 2 w Rembertowie, Warszawa, Mokotowska 23 m. 7, r. ur. 1904, Uniwersytet w Nancy, Wyd. Mech., r. uk. 1936.
525. **Łabno Tadeusz Józef**, Państwowe Zakłady Inżynierii w Ursusie, Warszawa, Puławska 122 m. 2, r. ur. 1895, Polit. Lwowska, Wyd. Mech., r. uk. 1925.
526. **Łachecki Czesław**, Zjednoczone Fabryki Związków Azotowych w Mościcach, Mościce k/Tarnowa, Z. F. Z. A., r. ur. 1900, Polit. Lwowska, Wyd. Mech., r. uk. 1924.
527. **Łapuszewski Jan**, Biuro Badań Technicznych Broni Pancernych w Warszawie, Warszawa, Marymoncka 3 m. 19, r. ur. 1898, Polit. Warszawska, Wyd. Mech., r. uk. 1929.
528. **Łazarek Feliks**, Wytwórnia Silników Państwowych Zakł. Lotn., w Warszawie, Warszawa, Okęcie, Dom Fabryczny, r. ur. 1892, Polit. Warszawska, Wyd. Mech., r. uk. 1922.
529. **Łazoryk Jan**, Politechnika Lwowska, Lwów, Zdrowia 12, r. ur. 1905, Polit. Lwowska, Wyd. Mech., r. uk. 1928.
530. **Łazowski Jan**, Fabryka Amunicji PWU w Skarżysku, Skarżysko, Kol. Urzędnicza 28, r. ur. 1886, Polit. w Pradze, Wyd. Mech., r. uk. 1910.
531. **Łącki Gustaw Piotr**, „Bracia Jenike” S. A., Warszawa, Wilanowska 15, r. ur. 1894, Polit. w Newark, (U.S.A.), Wyd. Mech., r. uk. 1921.

532. **Łobaczewski Janusz**, Mechaniczna Stacja Doświadczalna Polit. Lwowskiej w Ostrowcu, Ostrowiec Kiel., Moniuszki 2, r. ur. 1908, Polit. Lwowska, Wyd. Mech., r. uk. 1933.
533. **Łobocki Aleksander**, Instytut Techniczny Lotnictwa, w Warszawie, Warszawa, Baboszevska 24 m. 1, r. ur. 1899, Polit. Warszawska, Wyd. Mech., r. uk. 1933.
534. **Łokuciewski Adam**, Stowarzyszenie Mechaników Polskich z Ameryki Sp. Akc. w Pruszkowie, Brwinów, Orzeszkowej 7, r. ur. 1898, Polit. Warszawska, Wyd. Mech., r. uk. 1930.
535. **Łoziński Cezary**, Tow. Starachowickich Zakładów Górniczych w Starachowicach, Starachowice, Hotel Fabryczny, r. ur. 1882, Polit. w Monachium, r. uk. 1903.
536. **Łoziński Władysław**, Państwowe Zakłady Lotnicze w Warszawie, Komorów p. Pruszków, r. ur. 1892, Wyższa Szkoła Budowy Maszyn i Elektrotechniki im. H. Wawelberga i S. Rotwanda, r. uk. 1912, Akademia Inżynierska w Wismarku, r. uk. 1913.
537. **Łubieński Stanisław**, Zakłady Ostrowieckie w Ostrowcu, Ostrowiec Kiel., Zakłady, r. ur. 1903, Polit. Warszawska, Wyd. Mech., r. uk. 1928.
538. **Łuczko Konstanty**, Poznań, Szczanieckich 9a, r. ur. 1904, Polit. Gdańska, Wyd. Mech., r. uk. 1929.
539. **Łukasiewicz Stanisław**, Profesor Politechniki Lwowskiej, Lwów, Politechnika, r. ur. 1884, Polit. w Dreźnie, Wyd. Mech., r. uk. 1911.
540. **Łukaszewicz Aleksander**, Polskie Zakłady Optyczne w Warszawie, Warszawa, Ursynowska 18 m. 2, r. ur. 1894, Polit. Warszawska, Wyd. Mech., r. uk. 1931.
541. **Łukaszewicz Michał**, Tow. Starachowickich Zakładów Górniczych w Warszawie, Warszawa, Francuska 37, r. ur. 1889, Polit. w Liège, Wyd. Mech., r. uk. 1914.
542. **Łukaszewski Tadeusz**, Major, Centrala Odb. Materiałów Uzbrojenia w Warszawie, Warszawa, Czerniakowska 202 m. 6, r. ur. 1894, Polit. Warszawska, Wyd. Mech.
543. **Łukomski Wiesław**, Biuro Techniczne inż. M. Roweckiego. w Poznaniu, Poznań, Szamotulska 49, r. ur. 1899, Polit. Gdańska, Wyd. Mech., r. uk. 1930.
544. **Łysakowski Edward**, Włochy, Poczta 3, r. ur. 1908, Polit. Warszawska, Wyd. Mech., r. uk. 1935.
545. **Machalski Józef**, Mechaniczna Stacja Doświadczalna Polit. Lwowskiej, Hajduki Wielkie, Dyrekcyjna 4, r. ur. 1902, Polit. Lwowska, Wyd. Mech., r. uk. 1927.
546. **Machowicz Stefan**, Zakł. Amunicyjne „Pocisk” S. A., Warszawa, ul. Bagatela 10 m. 5, r. ur. 1890, Polit. Lwowska, Wyd. Mech., r. uk. 1912.
547. **Maciejowski Mieczysław**, Pułkownik, Ministerstwo Spraw Wojskowych, Warszawa, ul. Kaniowska 35, r. ur. 1886, Polit. Lwowska, Wyd. Mech.
548. **Maciulski Kazimierz**, Wytwórnia Silników Państwowych Zakładów Lotniczych w Warszawie, Warszawa, Złota 5 m. 1, r. ur. 1908, Polit. Lwowska, Wyd. Mech., r. uk. 1936.
549. **Maćkowiak Wiktor**, Poznańska Kolei Elektr., Poznań, ul. Gajowa 1, r. ur. 1878, Polit. w Charlottenburgu, Wyd. Mech., r. uk. 1904.

550. **Madeyski Julian**, Urząd Patentowy Rzeczypospolitej Polskiej w Warszawie, Warszawa, Grójecka 42a m. 20, r. ur. 1878, Polit. Lwowska, Wydz. Mech., r. uk. 1899.
551. **Magas Jan**, Lubelska Wytwórnia Samolotów, Lublin, Zamojska 21 m. 1a, r. ur. 1903, Polit. Lwowska, Wydz. Mech., r. uk. 1936.
552. **Majewski Mieczysław**, „Polmin”, Jasło, Asnyka 1, r. ur. 1903, Polit. Lwowska, Wydz. Mech.
553. **Makomaski Aleksander**, Zakł. Ostrowieckie, Ostrowiec Kielecki, Zakł. Ostrowieckie, r. ur. 1903, Polit. Warszawska, Wydz. Mech., r. uk. 1930.
554. **Makowski Henryk**, Fabryka Broni PWU w Radomiu, Radom, Dowkontta 2 m. 6, r. ur. 1908, Polit. Warszawska, Wydz. Mech., r. uk. 1936.
555. **Makulski Witold**, Zbrojownia Nr. 2 w Warszawie, Warszawa, Dygańskiego 36, r. ur. 1877, Wyższa Szkoła Bud. Maszyn i Elektrotechniki im. H. Wawelberga i S. Rotwanda, r. uk. 1902.
556. **Malecki Lech**, Polskie Zakł. Optyczne, Warszawa, ul. Szopena 6 m. 5, r. ur. 1879, Inst. Technologiczny w Petersburgu, r. uk. 1904.
557. **Malendowicz Stanisław**, Fabr. Samochodów P. Z. Inż., Warszawa, Wilcza 55 m. 6, r. ur. 1900, Polit. Warszawska, Wydz. Mech., r. uk. 1931.
558. **Malewski Michał**, Warszawa, Wiejska 15 m. 15.
559. **Malinowski Tadeusz**, Polskie Zakłady Optyczne w Warszawie, Warszawa, ul. Barbary 8 m. 8, r. ur. 1895, Polit. Warszawska, Wydz. Mech., r. uk. 1922.
560. **Maliszewski Tadeusz**, Zakłady Ostrowieckie w Warszawie, Piaseczno - Zalesie, Kochanowskiego 9, r. ur. 1897, Polit. Warszawska, Wydz. Mech., r. uk. 1926.
561. **Malkiewicz Tadeusz**, Huta Baildon, Katowice, ul. Chorzowska 66, r. ur. 1904, Akademia Górnicza w Krakowie, Wydz. Hutniczy, r. uk. 1927.
562. **Małachowski Lucjan Marceli**, Kierown. Zaop. Uzbrojenia, Warszawa, ul. Mokotowska 54 m. 29, r. ur. 1891, Polit. Warszawska, Wydz. Mech., r. uk. 1928.
563. **Małeki Tadeusz**, Mechaniczna Stacja Doświadczalna w Starachowicach, Starachowice, Kol. Przykościelna 257 m. 2, r. ur. 1904, Polit. Lwowska, Wydz. Mech., r. uk. 1935.
564. **Malkiewicz Piotr**, Sp. Akc. Lilpop, Rau i Loewenstein w Warszawie, Warszawa, Chmielna 38 m. 13, r. ur. 1891, Polit. Warszawska, Wydz. Mech., r. uk. 1921.
565. **Mancewicz Tadeusz**, Tow. Starachowickich Zakł. Górniczych w Starachowicach, Starachowice, Piłsudskiego 160, r. ur. 1891, Instytut Technologiczny w Charkowie, Wydz. Mech., r. uk. 1918.
566. **Mandybur Kazimierz**, Tow. Starach. Zakł. Górniczych w Starachowicach, Starachowice, skrz. pocz. 11, r. ur. 1905, Polit. Lwowska, Wydz. Mech., r. uk. 1930.
567. **Mańkowski Leopold**, Instytut Techniczny Uzbrojenia w Warszawie, Warszawa, Bednarska 21 m. 36, r. ur. 1907, Polit. Warszawska, Wydz. Mech., r. uk. 1933.
568. **Marcolla Kazimierz**, Poznań, Czwartaków 18a m. 5, r. ur. 1905, Polit. Gdańska, Wydz. Mech., r. uk. 1934.
569. **Marczewski Stanisław**, Wytwórnia Węgla Aktywnego w Skarżysku, Skarżysko, Wytw. Węgla Aktywnego, r. ur. 1901, Szkoła Inżynierów Cywilnych w Paryżu, r. uk. 1930.

570. **Marcinkowski Władysław**, Firma J. Kamler i S-ka, w Warszawie, Warszawa, Kromera 2, r. ur. 1906, Polit. Warszawska, Wydz. Mech., r. uk. 1931.
571. **Marek Waclaw**, Zjednoczone Fabryki Związków Azotowych w Chorzowie, Katowice, Kilińskiego 18 m. 10, r. ur. 1903, Polit. Lwowska, Wydz. Mech., r. uk. 1926.
572. **Markiewicz Tadeusz**, Huta Pokój w Nowym Bytomiu, Nowy Bytom, Hallera 9, r. ur. 1899, Polit. Warszawska, Wydz. Mech., r. uk. 1927.
573. **Markowski Władysław**, Stow. Dozoru Kotłów w Poznaniu, Poznań. Lodowa 3, r. ur. 1893, Instytut Górniczy w Petersburgu, r. uk. 1917.
574. **Maro Gwidon**, Huta Ludwików w Kielcach, Kielce, Słowackiego 7 II p., r. ur. 1907, Polit. Lwowska, Wydz. Mech., r. uk. 1934.
575. **Maroszek Józef**, Instytut Techniczny Uzbrojenia, Warszawa, ul. Rejtana 3 m. 12, r. ur. 1904, Polit. Warszawska, Wydz. Mech., r. uk. 1932.
576. **Martin Piotr**, Urząd Patentowy R. P. w Warszawie, Warszawa, Em. Plater 20 m. 21, r. ur. 1903, Polit. Warszawska, Wydz. Mech., r. uk. 1925.
577. **Maszewski Jerzy**, Warszt. Gł. P.K.P., Warszawa, Wilcza 23 m. 8, r. ur. 1901, Polit. Warszawska, Wydz. Mech., r. uk. 1929.
578. **Matejko Piotr**, Zakłady Przetwórcze Wspólnoty Interesów, Hajduki Wielkie, Marsz. Piłsudskiego 69 m. 1, r. ur. 1889, Inst. Technologiczny w Petersburgu.
579. **Materny Marian**, Poręba k/Zawiercia, Zakłady Przemysłowe „Poręba”, r. ur. 1897, Polit. Warszawska, Wydz. Mech., r. uk. 1928.
580. **Matukiewicz Czesław**, Państwowe Zakłady Inżynierii w Warszawie, Warszawa, Królewska 16 m. 7, r. ur. 1899, Polit. Warszawska, Wydz. Mech., r. uk. 1932.
581. **Matyja Bogusław**, Żyrardów, Piaskowa 7, r. ur. 1903, Polit. Warszawska, Wydz. Mech., r. uk. 1932.
582. **Matyka Emilian**, Państwowe Zakłady Inżynierii w Warszawie, Warszawa, Al. Róż 12 m. 4, r. ur. 1903, Polit. Lwowska, Wydz. Mech., r. uk. 1928.
583. **Mazurek Stefan**, Państwowe Zakłady Lotnicze w Warszawie, Warszawa, Al. Szustra 15a m. 10, r. ur. 1909, Polit. Warszawska, Wydz. Mech., r. uk. 1934.
584. **Mazurkiewicz Andrzej**, Muzeum Techniki i Przemysłu w Warszawie, Warszawa, Al. 3 Maja 2 m. 20, r. ur. 1893, Polit. Lwowska, Wydz. Mech., r. uk. 1919.
585. **Mączewski-Rowiński Bohdan**, Wytwórnia Amunicji Nr. 2 w Rembertowie, Rembertów, Artyleryjska 35, r. ur. 1895, Polit. Warszawska, Wydz. Mech., r. uk. 1925.
586. **Mąkowski Jan**, r. ur. 1910, Polit. Warszawska, Wydz. Mech., r. uk. 1935.
587. **Meier Jerzy**, Mechaniczna Stacja Doświadczalna Polit. Lwowskiej w Dziedzicach, Dziedzice, Kolejowa 238, r. ur. 1903, Polit. Lwowska, Wydz. Mech., r. uk. 1930.
588. **Mercik Leon**, Tow. Starachowickich Zakładów Górniczych, Starachowice, r. ur. 1901, Polit. Lwowska, Wydz. Mech., r. uk. 1932.
589. **Mermon Włodzimierz**, Państwowe Zakłady Inżynierii, Piastów, ul. Em. Plater 12, r. ur. 1900, Polit. Lwowska, Wydz. Mech., r. uk. 1925.

590. **Meyër Kazimierz**, Zakład Oczyszczania Miasta w Warszawie, Warszawa, Skwarczyńskiego 3, r. ur. 1884, Polit. Lwowska, Wydż. Mech., r. uk. 1910.
591. **Michalewski Władysław**, Wytwórnia Silników, Państwowych Zakładów Lotniczych w Warszawie, Warszawa, Filtrowa 77 m. 22, r. ur. 1903, Polit. Lwowska, Wydż. Mech., r. uk. 1934.
592. **Michalski Franciszek**, Naczelną Dyrekcją Lasów Państwowych w Warszawie, Warszawa, Częstochowska 8 m. 1, r. ur. 1897, Polit. Lwowska, Wydż. Mech., r. uk. 1929.
593. **Michalski Waclaw**, Biuro Badań Technicznych Broni Pancernych w Warszawie, Warszawa, Belgijska 3 m. 32, r. ur. 1906, Polit. Warszawska, Wydż. Mech., r. uk. 1933.
594. **Michalkiewicz Tomasz**, Państwowe Zakłady Inżynierii w Warszawie, Warszawa, Berezyńska 27 m. 4, r. ur. 1906, Polit. Warszawska, Wydż. Mech., r. uk. 1934.
595. **Mihulowicz Jerzy**, Warszawa, Filtrowa 67 m. 37, r. ur. 1909, Polit. Lwowska, Wydż. Mech., r. uk. 1934.
596. **Mickiewicz Tadeusz**, Państwowe Zakłady Tele- i Radiotechniczne, Warszawa, Grochowska 277 m. 9, r. ur. 1905, Polit. Warszawska, Wydż. Mech., r. uk. 1932.
597. **Mieczynski Mieczysław**, Państwowe Wytwórnice Uzbrojenia, Warszawa, ul. Mickiewicza 18 m. 13, r. ur. 1884, Polit. Lwowska, Wydż. Mech., r. uk. 1910.
598. **Mielczarek Stefan**, Wytwórnia Płatowców Państwowych Zakładów Lotn. w Warszawie, Warszawa, Mała 7a m. 8, r. ur. 1901, Polit. Warszawska, Wydż. Mech., r. uk. 1927.
599. **Mikolajski Marian Szczepan**, Kierown. Zaopatrzenia Uzbrojenia w Warszawie, Warszawa, ul. Ratuszowa 19 m. 41, r. ur. 1894, Polit. Lwowska, Wydż. Mech., r. uk. 1928.
600. **Mikulski Czesław**, Przegląd Mechaniczny w Warszawie, Warszawa, ul. Grójecka 45 m. 2, r. ur. 1894, Polit. Ryska, Wydż. Mech., r. uk. 1916.
601. **Minchejmer Adam**, Fabryka Samochodów Państwowych Zakł. Inżynierii w Warszawie, Warszawa, Berezyńska 30 m. 5, r. ur. 1907, Polit. Warszawska, Wydż. Mech., r. uk. 1932.
602. **Minkiewicz Józef**, Fabryka Samochodów Państwowych Zakładów Inżynierii, Warszawa, Madalińskiego 91, r. ur. 1904, Polit. Warszawska, Wydż. Mech.
603. **Mioduszewski Mieczysław**, Instytut Techniczny Lotnictwa w Warszawie, Warszawa, Furmańska 9 m. 3, r. ur. 1903, Polit. Warszawska, Wydż. Mech., r. uk. 1933.
604. **Mirowski Józef**, Zjedn. Fabryki L. Zieleniewski i Fitzner-Gamper, Warszawa, Mielecka 10, r. ur. 1873, Inst. Technologiczny w Petersburgu, Wydż. Mech., r. uk. 1896.
605. **Misiąg Marian**, Zarząd Miejski w Krakowie, Kraków, Grodzka 12 m. 3, r. ur. 1902, Polit. Lwowska, Wydż. Mech., r. uk. 1926.
606. **Misiewicz Konstanty**, Instytut Techniczny Uzbrojenia w Warszawie, Wesola k/W-wy, r. ur. 1891, Uniwersytet w Tuluzie, Wydż. Mech., r. uk. 1914.
607. **Misiurewicz Edmund**, Stowarzyszenie Mechaników Polskich z Ameryki, Poręba k/Zawiercia, Zakłady, r. ur. 1887, Inst. Technologiczny w Petersburgu, Wydż. Mech., r. uk. 1916.
608. **Młyńczyk Marian**, Tow. Starachowickich Zakładów Górniczych w Starachowicach, Warszawa, Tamka 37 m. 2, r. ur. 1893, Polit. Warszawska, Wydż. Mech., r. uk. 1921.

609. **Mogilnicki Marian**, Wytw. Piatowców Państw. Zakł. Lotniczych w Warszawie, Warszawa, Al. 3 Maja 5 m. 1, r. ur. 1902, Polit. Lwowska, Wydz. Mech., r. uk. 1931.
610. **Morawski Eugeniusz**, Wytwórnia Amunicji Nr. 1 w Warszawie, Warszawa, Puławska 99c m. 3, r. ur. 1908, Polit. Warszawska, Wydz. Mech., r. uk. 1935.
611. **Morawski Włodzimierz**, Instytut Techniczny Lotnictwa w Warszawie, Warszawa, żelazna 48 m. 44, r. ur. 1886, Polit. w Pa-ryżu, r. uk. 1910.
612. **Moroz Ansgary**, Państwowe Zakłady Lotnicze — Fabr. Silników w Warszawie, Milanówek, willa Saturnów, r. ur. 1899, Polit. Warszawska, Wydz. Mech., r. uk. 1934.
613. **Moroz Włodzimierz**, F-ka Sprawdzianów P.W.U. w Warszawie, Warszawa, Duchnicka 5, r. ur. 1892, Inst. Technologiczny w Char-kowie, Wydz. Mech., r. uk. 1917.
614. **Morozowski Bronisław**, Warszawa, Akademicka 5, r. ur. 1900, Polit. Warszawska, Wydz. Mech., r. uk. 1936.
615. **Morski Kazimierz**, Chorzów 1, Powstańców 9 m. 10, r. ur. 1900, Polit. Lwowska, Wydz. Mech., r. uk. 1925.
616. **Moszyński Wacław**, Dr. N. T., Instytut Techniczny Uzbrojenia w Warszawie, Warszawa, Berezyńska 6, r. ur. 1892, Uniwer-sytet w Nancy, Wydz. Mech., r. uk. 1915.
617. **Mroczkowski Stanisław**, Tow. Starachowickich Zakładów Górniczych w Warszawie, Warszawa, Forteczna 10, r. ur. 1887, Polit. w Zurychu, Wydz. Mech., r. uk. 1911.
618. **Mroz Rajmund**, Warszawa, Lubelska 15, r. ur. 1873, Inst. Techno-logiczny w Petersburgu, r. uk. 1901.
619. **Murawski Ludwik**, Polskie Koleje Państwowe w Rzeszowie, Rzeszów, ul. Asnyka 3, r. ur. 1891, Polit. Lwowska, Wydz. Mech., r. uk. 1927.
620. **Mużnik Maksymilian**, Zakłady Przetwórcze „Wspólnoty Interesów”, Hajduki Wielkie, Wandy 6, r. ur. 1894, Polit. Lwowska, Wydz. Mech., r. uk. 1929.
621. **Müller Mieczysław**, Sp. Akc. Eksploatacji Soli Potasowych w Ka-luszu, Kałusz TESP, r. ur. 1902, Polit. Lwowska, Wydz. Mech., r. uk. 1928.
622. **Nahulak Włodzimierz**, Tow. Starachowickich Zakł. Górniczych w Sta-rachowicach, Starachowice, Piłsudskiego 185, r. ur. 1901, Polit. Lwowska, Wydz. Mech., r. uk. 1930.
623. **Nalepa Franciszek**, Zjednoczone Fabryki Związków Azotowych w Chorzowie, Chorzów, Mościckiego 7a, r. ur. 1899, Polit. Lwowska, Wydz. Mech., r. uk. 1924.
624. **Narkiewicz Wiktor**, Sp. Akc. „Avia” w Warszawie, Warszawa, Wa-lecznych 41 m. 7, r. ur. 1905, Uniwersytet w Gandawie, Wydz. Mech., r. uk. 1929.
625. **Naumowicz Zbyszko**, Fabryka Maszyn „Moj” w Katowicach, Kato-wice, Zarebskiego 5 m. 4, r. ur. 1906, Polit. w Brnie, Wydz. Mech., r. uk. 1934.
626. **Nawrocki Sylwiusz**, Ślusarnia Precyzyjno-Mechaniczna, Lwów, Ol-szewskiego 2, r. ur. 1871, Polit. Lwowska, Wydz. Mech., r. uk. 1895.
627. **Nawrot Stefan**, Zakłady Ostrowieckie w Warszawie, Warszawa, ul. Dworkowa 7 m. 13, r. ur. 1908, Uniw. w Gandawie, Wydz. Mech., r. uk. 1931.

628. **Necel Stefan**, Dyrekcja Naczelna Lasów Państwowych, Warszawa, Al. Jerozolimskie 55, r. ur. 1884, Polit. w Mittweidzie, r. uk. 1906.
629. **Nemethy Antoni**, Stowarzyszenie Dozoru Kotłów w Poznaniu, Poznań, Błażeja Winklera 22, r. ur. 1886, Polit. w Coethen, Wydz. Budowy Maszyn, r. uk. 1914.
630. **Nęcki Aleksander**, Warsztaty Gł. P.K.P. w Nowym Sączu, Nowy Sącz, Sienkiewicza 75, r. ur. 1904, Polit. Lwowska, Wydz. Mech., r. uk. 1932.
631. **Niedźwiedzki Antoni**, Tow. Starachowickich Zakładów Górniczych w Starachowicach, Starachowice, Kol. Przykościelna 253 m. 4, r. ur. 1909, Akademia Górnicza w Krakowie, Wydz. Hutn. r. uk. 1936.
632. **Niepokojczycki Leon Juliusz**, Dyrekcja Polskiego Monopolu Spirytusowego, Warszawa, ul. Mochneckiego 21 m. 9, r. ur. 1893, Polit. Lwowska, Wydz. Mech., r. uk. 1918.
633. **Nierojewski Mieczysław**, Warszawa, Polna 64 m. 21, r. ur. 1899, Polit. Warszawska, Wydz. Mech., r. uk. 1928.
634. **Niesyt Jan**, S. A. Walcownie Metali w Dziedzicach, Dziedzice, Staszica 136, r. ur. 1902, Polit. Wiedeńska, Wydz. Bud. Maszyn, r. uk. 1927.
635. **Nieświatowski Stefan**, Zjednoczone Fabryki Związków Azotowych w Chorzowie, Chorzów, Mościckiego 9, r. ur. 1897, Polit. Lwowska, Wydz. Mech., r. uk. 1923.
636. **Niewiarowski Zygmunt**, Sp. Akc. Lilpop, Rau i Loewenstein w Warszawie, Wawer k/W-wy, Halicka 16, r. ur. 1908, Polit. Warszawska, Wydz. Mech., r. uk. 1935.
637. **Niezabitowski Tadeusz**, Fabryka Amunicji PWU w Skarżysku, Skarżysko, F-ka Amunicji, r. ur. 1910, Polit. Warszawska, Wydz. Mech., r. uk. 1935.
638. **Nosowicz Michał**, S. A. Walcownie Metali w Dziedzicach, Dziedzice, Mickiewicza 269, r. ur. 1906, Akademia Górnicza w Krakowie, Wydz. Hutn., r. uk. 1932.
639. **Nosowicz Mieczysław**, Stowarzyszenie Dozoru Kotłów w Warszawie, Lwów, Badenich 8, r. ur. 1901, Polit. Lwowska, Wydz. Mech., r. uk. 1928.
640. **Nowakowski Roman**, Biuro Techniczno-Handlowe Inż. J. Kamiński, Warszawa, Obrońców 3 m. 3, r. ur. 1908, Polit. Lwowska, Wydz. Mech., r. uk. 1933.
641. **Nowakowski Zdzisław**, Państwowe Zakłady Inżynierii w Ursusie, Warszawa, Krucza 42 m. 6, r. ur. 1908, Polit. Warszawska, Wydz. Mech., r. uk. 1933.
642. **Nycz Stanisław**, Huta Zgoda w Świętochłowicach, Świętochłowice, Huta Zgoda, r. ur. 1902, Polit. Lwowska, Wydz. Mech., r. uk. 1931.
643. **Obertyński Apoloniusz**, T-wo Starachowickich Zakładów Górniczych w Warszawie, Warszawa, Mokotowska 3 m. 41, r. ur. 1902, Polit. Warszawska, Wydz. Mech., r. uk. 1930.
644. **Obreński Jan**, Zakłady Ostrowieckie w Ostrowcu, Ostrowiec Kiel., Kościuszki 7 m. 11, r. ur. 1894, Polit. Warszawska, Wydz. Mech., r. uk. 1931.
645. **Obreński Kazimierz**, Fabryka „Stomil” S. A. w Poznaniu, Poznań, Podkomorska 12, r. ur. 1898, Polit. Warszawska, Wydz. Mech., r. uk. 1932.

646. **Ochęduszek Kazimierz**, Fabryka Samochodów Państwowych Zakładów Inżynierii w Ursusie, Piastów, Białego Orła 4, r. ur. 1904, Polit. Lwowska, Wydz. Mech., r. uk. 1930.
647. **Ochęduszek Stanisław**, Dr. N. T., Polit. Lwowska, Lwów, Piekarska 49 m. 5, r. ur. 1899, Polit. Lwowska, Wydz. Mech., r. uk. 1928.
648. **Oderfeld Jan**, Wytwórnia Silników Państwowych Zakładów Lotniczych w Warszawie, Warszawa, Raszyńska 19 m. 3, r. ur. 1908, Polit. Warszawska, Wydz. Mech., r. uk. 1930.
649. **Ogurek Oskar**, Ministerstwo Komunikacji, Warszawa, ul. Marszałkowska 49, r. ur. 1892, Polit. Warszawska, Wydz. Mech., r. uk. 1922.
650. **Okolów Zygmunt**, Państwowe Zakłady Inżynierii w Warszawie, Warszawa, Odyńca 9 m. 3, r. ur. 1902, Polit. Warszawska, Wydz. Mech., r. uk. 1928.
651. **Okorski Jan**, Fabryka Amunicji PWU, Skarżysko-Kamienna, Fabr. Amunicji, r. ur. 1885, Polit. Lwowska, Wydz. Bud. Maszyn, r. uk. 1912.
652. **Olczakowski Władysław Faustyn**, Stow. Dozoru Kocioł w Katowicach, Katowice, ul. Opolska 11, r. ur. 1900, Uniw. w Gandawie, Wydz. Mech., r. uk. 1927.
653. **Olędzki Władysław**, Asystent Huty Baildon w Katowicach, Katowice, Huta Baildon, r. ur. 1904, Polit. Warszawska, Wydz. Mech., r. uk. 1931.
654. **Oliński Alojzy**, Zakłady Ostrowieckie w Ostrowcu Kiel., Zakłady, r. ur. 1899, Polit. Warszawska, Wydz. Mech., r. uk. 1927.
655. **Olpiński Tadeusz Juliusz Wincenty**, Wytwórnia Amunicji Nr. 1 w Warszawie, Warszawa, Leszno 20 m. 1, r. ur. 1909, Polit. Warszawska, Wydz. Mech., r. uk. 1932.
656. **Olszański Mieczysław**, F-ka Karabinów, Warszawa, Prądyńskiego 36, r. ur. 1890, Polit. Kijowska, Wydz. Mech., r. ur. 1919.
657. **Olszyński Czesław**, Ministerstwo Spraw Wojskowych, Warszawa, ul. Miedziana 6 m. 19, r. ur. 1901, Polit. Warszawska, Wydz. Mech., r. uk. 1930.
658. **Oldakowski Kazimierz**, Fabryka Broni PWU w Radomiu, Radom, Dowkontta 2, r. ur. 1878, Inst. Technologiczny w Petersburgu, Wydz. Mech., r. uk. 1904.
659. **Oldakowski Stefan**, Biuro Badań Technicznych Broni Pancernych w Warszawie, Warszawa, Bracka 11 m. 8, r. ur. 1902, Polit. Warszawska, Wydz. Mech., r. uk. 1930.
660. **Oprzędkiewicz Stanisław**, Politechnika Lwowska, Lwów, Łyczakowska 16 m. 19, r. ur. 1909, Polit. Lwowska, Wydz. Mech., r. uk. 1936.
661. **Orel Rudolf**, Rafineria „Galicja” w Drohobyczu, Drohobycz, Rafineria „Galicja”, r. ur. 1904, Polit. Lwowska, Wydz. Mech., r. uk. 1936.
662. **Orgelbrandt Bolesław**, Ministerstwo Wyznań Religijnych i Ośw. Publ., Warszawa, Słupecka 7 m. 20, r. ur. 1884, Polit. w Gandawie, Wydz. Mech., r. uk. 1907.
663. **Orlicz Tadeusz**, „Godula” S. A., Synowódzko Wyższe k/Stryja, r. ur. 1900, Polit. Lwowska, Wydz. Mech., r. uk. 1923.
664. **Orłowski Andrzej**, Huta Baildon, Katowice, Chorzowska 66 II p., r. ur. 1902, Polit. Warszawska, Wydz. Mech., r. uk. 1927.
665. **Orłowski Piotr**, S. A. H. Cegielski w Poznaniu, Poznań, Rolna 23 m. 2, r. ur. 1904, Polit. Warszawska, Wydz. Mech., r. uk. 1927.

666. **Orzechowski Stanisław**, Huta Batory w Hajdukach Wielkich, r. ur. 1904, Akademia Górnicza w Krakowie, Wydż. Hutniczy, r. uk. 1930.
667. **Oska Edmund**, Centr. Laboratorium PWU, Adiunkt Polit. Warszawskiej, Warszawa, ul. Mickiewicza 18 m. 35, r. ur. 1890, Polit. Warszawska, Wydż. Mech., r. uk. 1922.
668. **Ostrowski Franciszek**, Państw. Szk. Techn. im. J. Piłsudskiego, Wilno, ul. Holendernia 12, r. ur. 1875, Inst. Technologiczny w Petersburgu Wydż. Mech., r. uk. 1900.
669. **Ostrowski Waclaw**, Fabryka Broni PWU w Radomiu, Radom, ul. Kościuszki 6 m. 15, r. ur. 1902, Polit. Warszawska, Wydż. Mech., r. uk. 1930.
670. **Osuchowski Jerzy**, Miejska Kolei Elektryczna we Lwowie, Lwów, Polit. Lwowska, Wydż. Mech.
671. **Osuchowski Zbigniew**, Fabryka Karabinów PWU w Warszawie, Warszawa, Piusa XI 68 m. 6, r. ur. 1907, Polit. Gdańska, Wydż. Mech., r. uk. 1935.
672. **Pac Władysław**, Stowarzyszenie Dozoru Kotłów w Warszawie, Warszawa, Filtrowa 64, r. ur. 1895, Polit. Warszawska, Wydż. Mech., r. uk. 1923.
673. **Pachulski Władysław**, Fabryka Samochodów Państwowych Zakładów Inżynierii w Warszawie, Anin, Krótka 11, r. ur. 1906, Polit. Warszawska, Wydż. Mech., r. uk. 1931.
674. **Paczowski Julian**, Pierwsza Fabryka Lokomotyw w Polsce S. A. w Chrzanowie, Chrzanów, r. ur. 1890, Polit. w Wiedniu, Wydż. Mech., r. uk. 1913.
675. **Pałaszewski Franciszek**, Zakł. Przemysłowe Inż. Fr. Pałaszewski i Synowie, Rogoźno Wlkp., r. ur. 1874, Ryski Instytut Politechniczny, Wydż. Mech., r. uk. 1904.
676. **Pankiewicz Henryk**, „Robert Bohte” w Warszawie, Warszawa, Chmielna 18 m. 15, r. ur. 1894, Polit. Warszawska, Wydż. Mech., r. uk. 1930.
677. **Panz Ludwik**, Pierwsza Fabryka Lokomotyw w Polsce w Chrzanowie, Chrzanów, F-ka Lokomotyw, r. ur. 1902, Polit. Lwowska, Wydż. Mech., r. uk. 1929.
678. **Papi Kazimierz**, Tow. Starach. Zakładów Górn. w Starachowicach, Starachowice, Zakłady, r. ur. 1886, Wyższa Szkoła Techn. w Mittweidzie, Wydż. Mech., r. uk. 1911.
679. **Paszyński Stanisław**, Fabryka Amunicji PWU w Skarżysku, Skarżysko, F-ka Amunicji, r. ur. 1906, Polit. Warszawska, Wydż. Mech., r. uk. 1934.
680. **Pattek Aleksander**, Huta Zgoda w Świętochłowicach, Świętochłowice, Huta Zgoda, r. ur. 1903, Polit. Lwowska, Wydż. Mech., r. uk. 1935.
681. **Pauls Aleksander**, Tow. Starachowickich Zakładów Górniczych w Starachowicach, Starachowice, Zakłady, r. ur. 1904, Polit. Lwowska, Wydż. Mech., r. uk. 1932.
682. **Pawluk Bolesław**, Tow. Starachowickich Zakł. Górniczych, Starachowice, woj. Kieleckie, r. ur. 1901, Polit. Lwowska, Wydż. Mech., r. uk. 1933.
683. **Pawłowicz Władysław**, Zbrojownia Nr. 2, Warszawa, Wilcza 28 m. 9, r. ur. 1901, Polit. Warszawska, Wydż. Mech., r. uk. 1934.
684. **Pawłowicz Zygmunt**, Kierownictwo Zaopatrzenia Aeronautyki w Warszawie, Warszawa, Puławska 4, r. ur. 1901, Polit. Lwowska, Wydż. Mech., r. uk. 1924.

685. **Pęczalski Mieczysław**, Wytw. Płatowców Państwowych Zakładów Lotniczych w Warszawie, Warszawa, Topolowa 8 m. 3, r. ur. 1887, Polit. w Kijowie, Wyd. Mech., r. uk. 1912.
686. **Pelc Józef**, Zjednoczone Fabryki Związków Azotowych w Chorzowie, Chorzów I, Gimnazjalna 4, r. ur. 1900, Polit. Lwowska, Wyd. Mech., r. uk. 1926.
687. **Pelczarski Stanisław**, Huta Zgoda Wspólnoty Interesów w Świętochłowicach, Świętochłowice, Huta Zgoda, r. ur. 1908, Polit. Lwowska, Wyd. Mech., r. uk. 1934.
688. **Pelczyński Tadeusz**, Fabryka Amunicji PWU w Skarżysku, Skarżysko, F-ka Amunicji, r. ur. 1906, Polit. Warszawska, Wyd. Mech., r. uk. 1932.
689. **Perchorowicz Eugeniusz**, Fabryka Metalurgiczna Państwowych Zakładów Inżynierii w Warszawie, Warszawa, Piusa XI 44 m. 12, r. ur. 1903, Akademia Górnicza w Krakowie, Wyd. Hutn., r. uk. 1930.
690. **Peschel Rudolf**, Towarzystwo Starachowickich Zakładów Górniczych w Warszawie, Warszawa, Olimpijska 13 m. 2, r. ur. 1907, Polit. Lwowska, Wyd. Mech., r. uk. 1933.
691. **Petruszko Waclaw**, Wytw. Parowozów, Zakł. Ostrowieckich, Warszawa, ul. Śliska 46 m. 30, r. ur. 1890, Uniw. w Liège, Wyd. Mech., r. uk. 1914.
692. **Pfaffius Henryk**, Fabryka Amunicji PWU, Skarżysko, Fabr. Amunicji, r. ur. 1898, Polit. Warszawska, Wyd. Mech., r. uk. 1928.
693. **Piątkiewicz Stanisław**, Wojskowa Wytwórnia Sprzętu Przeciwwzrostowego w Radomiu, Radom, Moniuszki 6 m. 5, r. ur. 1901, Polit. Lwowska, Wyd. Mech., r. uk. 1929.
694. **Piątkowski Władysław**, Starachowice, Urzędnicza 123 m. 1, r. ur. 1906, Polit. Warszawska, Wyd. Mech., r. uk. 1932.
695. **Pietkiewicz Stanisław**, Zakłady Południowe w Nisku, Starachowice, Piłsudskiego 123a m. 10, r. ur. 1903, Polit. Warszawska, Wyd. Mech., r. uk. 1929.
696. **Pietras Bolesław**, Państwowe Zakłady Inżynierii w Warszawie, Warszawa, Targowa 14 m. 99, r. ur. 1908, Polit. Lwowska, Wyd. Mech., r. uk. 1936.
697. **Pietraszewski Bolesław**, Kpt., Instytut Techniczny Uzbrojenia w Warszawie, Warszawa, Dobra 2 m. 21, r. ur. 1896, Polit. Warszawska, Wyd. Mech., r. uk. 1937.
698. **Pietrek Wiktor**, Katowice, Stawowa 16 m. 4, r. ur. 1909, Polit. Warszawska, Wyd. Mech., r. uk. 1935.
699. **Pietrzekiewicz Tadeusz**, Centralne Laboratorium PWU w Warszawie, Warszawa, Piusa XI 68 m. 3, r. ur. 1911, Polit. Warszawska, Wyd. Mech., r. uk. 1936.
700. **Piętka Kazimierz**, Zakłady Solvay w Polsce T. z o. p., Inowrocław—Mątwy, r. ur. 1881, Polit. Lwowska, Wyd. Mech., r. uk. 1906.
701. **Pigłowski Adam**, Towarzystwo Starachowickich Zakładów Górniczych w Starachowicach, Starachowice, Wigury 110d, r. ur. 1884, Inst. Polit. w Nancy, Wyd. Mech., r. uk. 1911.
702. **Pilarski Stanisław**, Instytut Metalurgii i Metaloznawstwa Polit. Warszawskiej, Warszawa, Topolowa 18, r. ur. 1878, Polit. Ryska, Wyd. Chem., r. uk. 1902.
703. **Pilch Aleksander**, Huta Zgoda w Świętochłowicach, Świętochłowice, Huta Zgoda, r. ur. 1899, Polit. Lwowska, Wyd. Mech., r. uk. 1926.

704. **Piltz Franciszek**, Państw. Niższa Szkoła Techn. w Warszawie, Warszawa, Wspólna 47 m. 30, r. ur. 1898, Polit. Warszawska, Wyd. Mech., r. uk. 1925.
705. **Pilko Andrzej**, Fabryka Broni PWU w Radomiu, Radom, Planty 16 m. 5, r. ur. 1906, Polit. Warszawska, Wyd. Mech., r. uk. 1936.
706. **Piotrowski Aleksander**, Fabr. Broni PWU, Radom, Fabr. Broni, ul. Kościuszki 6/4, r. ur. 1893, Polit. Warszawska, Wyd. Mech., r. uk. 1926.
707. **Piotrowski Jan**, Stowarzyszenie Mechaników Polskich z Ameryki w Warszawie, Warszawa, Raszyńska 52 m. 1, r. ur. 1875, Inst. Technologiczny w Petersburgu, Wyd. Mech., r. uk. 1900.
708. **Piotrowski Stanisław**, Wytwórnia Silników Państwowych Zakładów Lotniczych w Warszawie, Warszawa, Sędziowska 3 m. 1, r. ur. 1893, Polit. Lwowska, Wyd. Mech., r. uk. 1920.
709. **Piotrowski Wincenty**, Okręgowy Zakład Elektryczny w Kaliszu, Kalisz, Plac Kilińskiego 4, r. ur. 1901, Polit. Warszawska, Wyd. Mech., r. uk. 1928.
710. **Pirowski Aleksander**, Wytwórnia Silników Państwowych Zakładów Lotniczych w Warszawie, Warszawa, Filtrowa 81 m. 37, r. ur. 1890, Wyższa Szkoła Techniczna im. H. Wawelberga i S. Rotwanda, r. uk. 1912, Szkoła Inżynierów Cywilnych w Paryżu, r. uk. 1933.
711. **Plaskura Władysław**, Zjednoczone Fabryki Związków Azotowych w Mościcach, Mościce Z. F. Z. A., r. ur. 1905, Polit. Lwowska, Wyd. Mech., r. uk. 1928.
712. **Pleszczyński Tadeusz**, Łomianki, Osada Buraków, Gm. Młociny, dom własny.
713. **Plużański Stanisław**, Profesor Politechniki Warszawskiej, Warszawa, ul. Szopena 15, r. ur. 1879, Polit. w Darmstademie, Wyd. Bud. Maszyn, r. uk. 1903.
714. **Podbielski Hieronim**, Warszawa, Grójecka 39 m. 139.
715. **Pogorzelski Wiktor**, Kpt., Towarzystwo Starachowickich Zakładów Górniczych w Starachowicach, Starachowice, Kol. Górna Urzędnicza 122, r. ur. 1899, Polit. Warszawska, Wyd. Mech., r. uk. 1936.
716. **Pokorzyński Zbigniew**, Towarzystwo Starachowickich Zakładów Górniczych w Starachowicach, Starachowice, Zakłady, r. ur. 1910, Polit. Gdańska, Wyd. Mech., r. uk. 1933.
717. **Pokrasen Aleksander**, Zakład Metalurgiczny Polit. Warszawskiej, Warszawa, Hoża 10 m. 14, r. ur. 1894, Polit. Praska, Wyd. Mech., r. uk. 1927.
718. **Polak Adolf**, Politechnika Lwowska, Lwów, Badenich 3, r. ur. 1890, Polit. Lwowska, Wyd. Mech., r. uk. 1922.
719. **Poluta Jerzy**, Parowozownia Główna P. K. P. w Kowlu, Kowel, Mościckiego 93, r. ur. 1898, Polit. Lwowska, Wyd. Mech., r. uk. 1931.
720. **Pomaski Andrzej**, Kierownictwo Zaopatrzenia Uzbrojenia w Warszawie, Warszawa, Królewska 2 m. 10, r. ur. 1891, Inst. Technologiczny w Petersburgu, Wyd. Mech., r. uk. 1915.
721. **Pommer Wiktor**, Zakł. Amunicyjne „Pocisk” S. A., Warszawa, ul. Mińska 25 m. 15, r. ur. 1889, Polit. Kijowska, Wyd. Mech., r. uk. 1907.
722. **Poniatowski Marian**, Fabryka Broni PWU w Radomiu, Radom, Kościuszki 6 m. 6, r. ur. 1901, Polit. Warszawska, Wyd. Mech., r. uk. 1928,

723. **Popiel Marian**, Warszawski Oddz. Mechan. Stacji Doświadczalnej Pol. Lwowskiej, Warszawa, ul. Bagatela 15 m. 25, r. ur. 1905, Polit. Lwowska, Wyd. Mech.
724. **Poreyko Henryk**, Fabr. Silników P. Z. L., Warszawa, Ks. Skorupki 7 m. 3, r. ur. 1902, Uniw. w Tuluzie, Wyd. Mech., r. uk. 1926.
725. **Porzeziński Tadeusz**, Zbrojownia Nr. 2, Warszawa, ul. Targowa 84 m. 25, r. ur. 1905, Polit. Warszawska, Wyd. Mech., r. uk. 1931.
726. **Poznański Aleksander**, S. A. „Warta” w Częstochowie, Częstochowa, Narutowicza 45, r. ur. 1869, Politechnika w Zurychu, r. uk. 1889.
727. **Priegnitz Herman**, Fabryka Karabinów PWU w Warszawie, Warszawa, Marszałkowska 21 m. 1, r. ur. 1902, Polit. Warszawska, Wyd. Mech., r. uk. 1932.
728. **Prokofiew Jakób**, Państwowe Zakłady Lotnicze w Warszawie, Warszawa, Konwiktorska 5 m. 10, r. ur. 1897, Polit. Warszawska, Wyd. Mech., r. uk. 1932.
729. **Pruba Mieczysław**, Fabryka „Polmin” w Warszawie, Warszawa, ul. Nowogrodzka 6a m. 6, r. ur. 1901, Polit. Lwowska, Wyd. Mech., r. uk. 1927.
730. **Prugar Kazimierz**, Huta Bankowa, Dąbrowa Górnicza, żeromskiego 1, r. ur. 1903, Polit. Lwowska, Wyd. Mech., r. uk. 1928.
731. **Przanowski Stefan**, Sp. Akc. „Norblin, B-cia Buch i T. Werner” w Warszawie, Warszawa, Al. Ujazdowskie 36, r. ur. 1875, Polit. w Karlsruhe, Wyd. Mech., r. uk. 1899.
732. **Przeorski Stanisław**, Fabryka Samochodów P. Z. Inż., Warszawa, r. ur. 1902, Polit. Warszawska, Wyd. Mech., r. uk. 1930.
733. **Przepiórzynski Sylwian**, Państwowe Zakłady Tele- i Radiotechniczne, Warszawa, ul. Hetmańska 9 m. 5, r. ur. 1890, Polit. w Moskwie, Wyd. Mech., r. uk. 1914.
734. **Przewłocki Stefan**, Wytwórnia Amunicji Nr. 1 w Warszawie, Warszawa, Fort Bema Wytw. Amunicji Nr. 1 bud. 13 m. 4, r. ur. 1904, Polit. Warszawska, Wyd. Mech., r. uk. 1933.
735. **Przędziecki Franciszek**, Wytwórnia Amunicji Nr. 1 w Warszawie, Warszawa, Nowogrodzka 44 m. 9, r. ur. 1897, Polit. Warszawska, Wyd. Mech., r. uk. 1928.
736. **Przybyłko Zygmunt**, Wytwórnia Amunicji Nr. 1, Warszawa, ul. Raszyńska 21 m. 4, r. ur. 1889, Polit. w Nancy, Wyd. Mech., r. uk. 1912.
737. **Przybyłowski Romuald**, Fabryka Karabinów PWU w Warszawie, Warszawa, ul. Mickiewicza 18 m. 5, r. ur. 1890.
738. **Puczko Mikołaj**, Warszawa, Raszyńska 10 m. 17, r. ur. 1904, Polit. Warszawska, Wyd. Mech., r. uk. 1932.
739. **Raabe Zygmunt**, Fabryka Karabinów PWU, Warszawa, Wilcza 45 m. 11, r. ur. 1908, Polit. Warszawska, Wyd. Mech., r. uk. 1933.
740. **Raczyński Kazimierz**, Towarzystwo Starachowickich Zakładów Górniczych w Starachowicach, Starachowice, Zakłady, r. ur. 1881, Polit. w Kijowie, Wyd. Mech., r. uk. 1909.
741. **Radomiński Stanisław**, Stowarzyszenie Dozoru Kotłów w Poznaniu, Poznań, Ogródowa 10 m. 4, r. ur. 1889, Politechnika w Petersburgu, Wyd. Mech., r. uk. 1908.
742. **Radwan Mieczysław**, Zakłady Ostrowieckie w Ostrowcu, Ostrowiec Kiel., Staszica 7, r. ur. 1889, Polit. Kijowska, Wyd. Mech., r. uk. 1914.

743. **Radwański Henryk**, Wytwórnia Parowozów Zakładów Ostrowieckich w Warszawie, Warszawa, Sienna 45 m. 4, r. ur. 1903, Polit. Warsz., Wyd. Mech., r. uk. 1928.
744. **Radziejowski Roman**, Huta Batory, Hajduki Wielkie, Jagiellońska 3 m. 6, r. ur. 1903, Inst. Techn. w Liège, Wyd. Mech., r. uk. 1928.
745. **Rafalski Józef**, Wytwórnia Amunicji Nr. 2, w Rembertowie, Rembertów, Św. St. Kostki 4, r. ur. 1901, Polit. Warszawska, Wyd. Mech., r. uk. 1930.
746. **Rapaczyński Eugeniusz**, Fabryka Broni PWU w Radomiu, Radom, Dowkontta 2 m. 6, r. ur. 1898, Polit. Lwowska, Wyd. Mech., r. uk. 1933.
747. **Raźniewski Stanisław**, Stowarzyszenie Dozoru Kotłów w Warszawie, Warszawa, Piusa XI 32, r. ur. 1875, Akademia Górnicza w Freiburgu, Wyd. Górniczy, r. uk. 1908.
748. **Rdułtowski Paweł**, Wytwórnia Amunicji Nr. 1 w Warszawie, Warszawa, Fort Bema, Wytw. Amunicji Nr. 1, r. ur. 1902, Polit. Warszawska, Wyd. Mech., r. uk. 1928.
749. **Reinelt Leopold**, Fabr. Obrabiarek Stowarzyszenia Mechaników Polskich z Ameryki w Porębie k/Zawiercia, Poręba k/Zawiercia, r. ur. 1907, Polit. Lwowska, Wyd. Mech., r. uk. 1931.
750. **Relwicz Jerzy**, Państwowe Zakłady Inżynierii w Warszawie, Warszawa, Nowogrodzka 2a m. 7, r. ur. 1903, Polit. Lwowska, Wyd. Mech., r. uk. 1925.
751. **Renner Zenon**, Państwowe Zakłady Inżynierii w Warszawie, Warszawa, Wilcza 66 m. 22, r. ur. 1908, Polit. Warszawska, Wyd. Mech., r. uk. 1937.
752. **Rentel Kazimierz**, Fabryka Samochodów P. Z. Inż., Warszawa, Chocimska 25, r. ur. 1897, Polit. Warszawska, Wyd. Mech., r. uk. 1932.
753. **Reutt Stanisław**, Warszawa, Konopnickiej 6 m. 104, r. ur. 1900, Polit. Lwowska, Wyd. Mech., r. uk. 1926.
754. **Richter Antoni**, Główny Urząd Miar w Warszawie, Warszawa, Długa 25 m. 10, r. ur. 1903, Polit. Lwowska, Wyd. Mech., r. uk. 1932.
755. **Richter Waldemar**, Firma A. Richter w Warszawie, Warszawa, Rymska 8, r. ur. 1895, Polit. Warszawska, Wyd. Mech., r. uk. 1921.
756. **Robowski Witold**, Kierownictwo Zaopatrzenia Uzbrojenia, Warszawa, Al. Szustra 63, r. ur. 1895, Polit. Warszawska, Wyd. Mech., r. uk. 1933.
757. **Rodkiewicz Czesław**, Huta Baildon w Katowicach, Katowice, Równoległa 8, r. ur. 1910, Polit. Warszawska, Wyd. Mech., r. uk. 1936.
758. **Rodziewicz Aleksander**, Zbrojownia Nr. 2, Warszawa, ul. Słupecka 7 m. 31, r. ur. 1903, Polit. Warszawska, Wyd. Mech., r. uk. 1926.
759. **Rokicki Jan**, Huta Batory w Hajdukach Wielkich, Hajduki W., Huta Batory, r. ur. 1904, Polit. Warszawska, Wyd. Mech., r. uk. 1932.
760. **Rokitowski Władysław**, Stowarzyszenie Dozoru Kotłów w Warszawie, Bielsko, ul. Karłowicza, r. ur. 1898, Polit. Lwowska, Wyd. Mech., r. uk. 1925.

761. **Romanus Edward**, Wytwórnia Parowozów Zakł. Ostrowieckich, Warszawa, Wilcza 26a m. 17, r. ur. 1892, Polit. w Zurychu, Wydz. Mech., r. uk. 1916.
762. **Rosenbusch Emilian**, Wytwórnia Węgla Aktywnego w Skarżysku, Skarżysko, Wytw. Węgla Aktywnego, r. ur. 1903, Polit. Lwowska, Wydz. Mech., r. uk. 1927.
763. **Rosner Karol**, Centralne Laboratorium P.W.U. w Warszawie, Warszawa, Jodłowa 6 m. 1, r. ur. 1904, Polit. Warszawska, Wydz. Mech., r. uk. 1930.
764. **Rozzkowski Jerzy**, Towarzystwo Sosnowieckich Fabryk Rur i Żelaza w Sosnowcu, Zawiercie, Paderewskiego 59, r. ur. 1897, Polit. Warszawska, Wydz. Mech., r. uk. 1928.
765. **Rościszewski Antoni**, Państwowe Zakłady Inżynierii, Ursus, p. Włochy, r. ur. 1897, Polit. Warszawska, Wydz. Mech., r. uk. 1925.
766. **Rotarski Stefan**, Plk., Towarzystwo Wojskowo-Techniczne w Warszawie, Warszawa, Ludna 9 m. 39, r. ur. 1886, Polit. Lwowska, Wydz. Mech., r. uk. 1908.
767. **Rozwadowski Jan**, Hajduki Wielkie, Piłsudskiego 187, r. ur. 1903, Polit. Lwowska, Wydz. Mech., r. uk. 1926.
768. **Roźnowski Michał**, S. A. Lilpop, Rau i Loewenstein w Warszawie, Warszawa, Ogrodowa 8 m. 2, r. ur. 1891, Inst. Technologiczny w Tomsku, Wydz. Mech., r. uk. 1917.
769. **Różycki Kazimierz**, Zbrojownia Nr. 2, Warszawa, ul. Mickiewicza 25 m. 91, r. ur. 1905, Polit. Warszawska, Wydz. Mech., r. uk. 1931.
770. **Rubczyński Władysław**, Warsztaty Główne Tramwajów Lwowskich, Lwów, ul. Nakielska 12, r. ur. 1884, Polit. Lwowska, Wydz. Mech., r. uk. 1907.
771. **Ruciński Edmund**, Państwowe Zakłady Inżynierii w Warszawie, Warszawa, Akademicka 5 p. 563, r. ur. 1909, Polit. Warszawska, Wydz. Mech., r. uk. 1937.
772. **Rudnicki Ładysław**, Zbrojownia Nr. 2 w Warszawie, Warszawa, ul. Chmielna 43 m. 28, r. ur. 1907, Polit. Warszawska, Wydz. Mech., r. uk. 1936.
773. **Rudnicki Władysław**, Sp. Akc. H. Cegielski w Poznaniu, Poznań, Czwartaków 18a m. 4, r. ur. 1900, Polit. Warszawska, Wydz. Mech., r. uk. 1926.
774. **Rudowski Karol**, Państwowe Zakłady Inżynierii w Ursusie, Warszawa, Pańska 36 m. 35, r. ur. 1904, Polit. Warszawska, Wydz. Mech., r. uk. 1935.
775. **Rudziecki Henryk**, Zbrojownia Nr. 2 w Warszawie, Warszawa, Radzymińska 43 m. 14, r. ur. 1905, Polit. Warszawska, Wydz. Mech.
776. **Rudziński Władysław**, Fabryka Silników P.Z.L. w Warszawie, Warszawa, Al. 3 Maja 5 m. 53, r. ur. 1909, Polit. Warszawska, Wydz. Mech., r. uk. 1934.
777. **Rummel Aleksander**, Wytwórnia Samochodów Sp. Akc. Lilpop, Rau i Loewenstein w Warszawie, Warszawa, Książęca 6 m. 12, r. ur. 1908, Polit. Gdańska, Wydz. Mech., r. uk. 1934.
778. **Rusin Jan**, Miejskie Koleje Elektryczne we Lwowie, Lwów, Kadetka 2, r. ur. 1895, Polit. Lwowska, Wydz. Mech., r. uk. 1929.
779. **Rutkowski Wilhelm**, Fabryka Broni P.W.U. w Radomiu, Radom, Broni 1 m. 57, r. ur. 1909, Akademia Górnicza w Krakowie, Wydz. Hutn., r. uk. 1935.

780. **Ryba Kazimierz**, Tow. Starachowickich Zakładów Górniczych w Starachowicach, Starachowice, Zakłady, r. ur. 1905, Polit. Lwowska, Wydz. Mech., r. uk. 1934.
781. **Rybiewski Bolesław**, Ministerstwo Spraw Wojskowych, Radom, żeromskiego 58 m. 14, r. ur. 1884, Polit. Warszawska, Wydz. Mech., r. uk. 1933.
782. **Rybiński Stanisław**, Stocznia Modlińska P. Z. Inż. p. Nowy Dwór k/Modlina, Stocznia, r. ur. 1899, Polit. Warszawska, Wydz. Mech., r. uk. 1925.
783. **Ryl Jan Ryszard**, Ministerstwo Spraw Wojskowych, Warszawa, Dygasińskiego 29, r. ur. 1902, Wyższa Szkoła Budowy Maszyn i Elektrotechniki im. H. Wawelberga i S. Rotwanda, r. uk. 1924.
784. **Ryszkiewicz Antoni**, Ministerstwo Spraw Wojskowych, Warszawa, Polna 58 m. 1, r. ur. 1883, Polit. Warszawska, Wydz. Mech., r. uk. 1917.
785. **Rytel Zdzisław**, Państwowe Zakłady Inżynierii, Warszawa, ul. Odyńca 49, r. ur. 1895, Polit. Warszawska, Wydz. Mech., r. uk. 1924.
786. **Rytel Zygmunt**, Stowarzyszenie Mechaników Polskich z Ameryki, Warszawa, ul. Ks. Felińskiego 29, r. ur. 1880, Inst. Technologiczny w Petersburgu, Wydz. Mech., r. uk. 1904.
787. **Rytiński Stanisław**, Fabryka Karabinów PWU, Warszawa, ul. Ludwika 8 m. 63, r. ur. 1904, Polit. Warszawska, Wydz. Mech., r. uk. 1933.
788. **Rzepecki Antoni**, Warszawa, ul. Złota 3 m. 7, r. ur. 1898, Polit. Warszawska, Wydz. Mech. r. uk.
789. **Rzepko-Łaski Jan**, Anin, Al. Krakowska 8, r. ur. 1897, Polit. Warszawska, Wydz. Mech., r. uk. 1930.
790. **Rzepko-Łaski Waclaw**, Mennica Państwowa w Warszawie, Warszawa, Uniwersytecka 1 m. 14, r. ur. 1898, Uniwersytet w Tuluzie, Wydz. Mech., r. uk. 1929.
791. **Rzewuski Tadeusz**, Sp. Akc. Rzewuski i S-ka w Warszawie, Warszawa, Grenadierów 32, r. ur. 1905, Polit. Warszawska, Wydz. Mech., r. uk. 1934.
792. **Rzęcki Mieczysław**, „Bezpieczeństwo i Higiena Pracy”, Warszawa, Polna 40, r. ur. 1899, Polit. w Grenoble, r. uk. 1926.
793. **Sagański Stefan Marian**, Budowa Aparatów dla Przemysłu Chemicznego, Kraków, Piłsudskiego 13 m. 5, r. ur. 1900, Polit. Lwowska, Wydz. Mech., r. uk. 1923.
794. **Salomonowicz Zygmunt**, Zakłady Hutnicze „Torpedo” w Katowicach, Katowice, Wojewódzka 42, r. ur. 1901, Polit. Warszawska, Wydz. Mech., r. uk. 1927.
795. **Sarnecki Józef**, Płk., Instytut Techniczny Uzbrojenia, Warszawa, Czerniakowska 204 m. 3, r. ur. 1894, Polit. Warszawska, Wydz. Mech., r. uk. 1925.
796. **Sawicki Tadeusz**, Wytwórnia Amunicji Nr. 1, Warszawa, Marymoncka 1b m. 105, r. ur. 1903, Uniwersytet w Nancy, Wydz. Mech., r. uk. 1927.
797. **Sąsiadek Mieczysław**, Profesor Państwowej Wyższej Szkoły Budowy Maszyn i Elektrotechniki w Poznaniu, Poznań, Wierzbicice 49 m. 17, r. ur. 1905, Polit. Lwowska, Wydz. Mech., r. uk. 1930.

798. **Schleiffer Jan**, Firma Be-Te-Ha w Warszawie, Warszawa, Piusa XI 11 m. 19, r. ur. 1899, Polit. w Wiedniu, Wydz. Mech., r. uk. 1923.
799. **Schmeja Ewald**, Firma Edm. Schmeja, Biała Krakowska, Paderewskiego 13, r. ur. 1903, Polit. Wiedeńska, Wydz. Mech., r. uk. 1929.
800. **Schmid Ryszard**, Chorzów, Wolności 41 m. 1, r. ur. 1902, Polit. Lwowska, Wydz. Mech., r. uk. 1934.
801. **Schmidt Adolf**, Fabryka Metalurgiczna P. Z. Inż. w Ursusie, r. ur. 1907, Polit. Warszawska, Wydz. Mech., r. uk. 1935.
802. **Schneider Marian**, Zakłady „Norblin” w Głownie k/Łowicza, r. ur. 1899, Akademia Górnicza w Krakowie, Wydz. Hutniczy, r. uk. 1935.
803. **Seifert Waclaw**, Wytwórnia Amunicji Nr. 1 w Warszawie, Warszawa, Pierackiego 16 m. 11, Polit. Lwowska, Wydz. Mech.
804. **Sendek Ludwik**, Wytwórnia Amunicji Nr. 1, Warszawa, Fort Bema, r. ur. 1902, Uniw. w Tuluzie, Wydz. Mech., r. uk. 1926.
805. **Seńkowski Aleksander**, Fabryka Silników P.Z.L. w Warszawie, Warszawa, Flory 3 m. 9, r. ur. 1897, Ecole Sup. Nationale d'Aeron. et de Constr., r. uk. 1925.
806. **Serafin Henryk**, Fabryka Samochodów P. Z. Inż. w Warszawie, Warszawa, Słupecka 4 m. 28, ur. 1903, Polit. Lwowska, Wydz. Mech., r. uk. 1929.
807. **Serwoński Kazimierz**, Fabryka Karabinów PWU, Warszawa, ul. Prądyńskiego 36, r. ur. 1901, Polit. Lwowska, Wydz. Mech., r. uk. 1928.
808. **Sianożęcki-Wojnicz Jan**, Fabryka Karabinów PWU w Warszawie, Warszawa, Polna 74 m. 18, r. ur. 1878, Polit. Kijowska, Wydz. Mech., r. uk. 1903.
809. **Sidorowicz Antoni**, r. ur. 1902, Polit. Warszawska, Wydz. Mech., r. uk. 1934.
810. **Siedlanowski Marcei**, Huta Baildon w Katowicach, Katowice, Chorzowska 93, r. ur. 1894, Polit. w Petersburgu, r. uk. 1917.
811. **Siedzieniewski Henryk**, Instytut Techniczny Uzbrojenia w Warszawie, Warszawa, Czerniakowska 205 m. 20, r. ur. 1903, Polit. Warszawska, Wydz. Mech., r. uk. 1935.
812. **Siekierski Mieczysław**, Kontrola Cywilna Statków Powietrznych w Warszawie, Warszawa, Adama Pługa 1/3 m. 26, r. ur. 1901, Polit. Lwowska, Wydz. Mech., r. uk. 1925.
813. **Sielecki Klemens Stefan**, Pierwsza Fabr. Lokomotyw w Polsce, Chrzanów, Aleja Henryka, r. ur. 1903, Polit. Lwowska, Wydz. Mech., r. uk. 1929.
814. **Sierpiński Stefan**, „Granat” S. A. w Kielcach, Kielce, Sienkiewicza 57, r. ur. 1892, Polit. Warszawska, Wydz. Mech., r. uk. 1921.
815. **Sierzputowski Adam**, Zakład Metalurgiczny Politechniki Warszawskiej, Warszawa, Widok 16 m. 25, r. ur. 1903, Polit. Warszawska, Wydz. Mech., r. uk. 1932.
816. **Siwczyński Zbigniew**, Cukrownia Chybie, Chybie, Śląsk Cieszyński, Cukrownia, r. ur. 1904, Polit. Lwowska, Wydz. Mech., r. uk. 1936.
817. **Skarbiński Michał**, Państw. Zakł. Lotnicze, Warszawa, Rakowiecka 39, r. ur. 1903, Polit. Warszawska, Wydz. Mech., r. uk. 1926.
818. **Skierski Ksawery**, Fabryka Samochodów Ursus P. Z. Inż. w Czechowiczach, Warszawa, ul. Nowolipki 44 m. 4, r. ur. 1903, Polit. Warszawska, Wydz. Mech., r. uk. 1930.

819. **Skopowski Władysław**, Fabryka Broni PWU, Radom, ul. Planty 5 m. 21, r. ur. 1888, Polit. w Liège, Wydz. Mech., r. uk. 1920.
820. **Skowroński Jerzy**, Centralne Laboratorium Państwowych Wytwórni Uzbrojenia w Warszawie, Warszawa, Madalińskiego 35 m. 3, r. ur. 1895, Polit. Warszawska, Wydz. Mech., r. uk. 1928.
821. **Skrzypiński Jan**, F-ka Karabinów PWU, Warszawa, ul. Prądzińskiego 36, r. ur. 1891, Polit. Kijowska, Wydz. Mech., r. uk. 1917.
822. **Skuba Witold**, Państwowe Zakłady Inżynierii w Warszawie, Terespolka 34, r. ur. 1903, Polit. Warszawska, Wydz. Mech., r. uk. 1932.
823. **Skulimowski Stanisław**, Fabryka Broni PWU, Radom, ul. Kościuszki 6 m. 39, r. ur. 1901, Polit. Lwowska, Wydz. Mech., r. uk. 1929.
824. **Slawiczek Henryk**, Zakłady Południowe w Nisku, Starachowice — Orłowo, ul. 5 dom 14, r. ur. 1904, Polit. Lwowska, Wydz. Mech., r. uk. 1936.
825. **Słaboszewicz Antoni**, Tow. Sosn. Fabr. Rur i Żelaza, Warszawa, ul. Moniuszki 10, r. ur. 1873, Inst. Technologiczny w Petersburgu, Wydz. Mech., r. uk. 1895.
826. **Słomczyński Mieczysław**, Ministerstwo Komunikacji, Poznań, Czwar-taków 19, r. ur. 1878, Wyższa Szkoła Techniczna, Wydz. Mech., r. uk. 1908.
827. **Smogorzewski Tomasz**, Huta Batory w Hajdukach Wielkich, Haj-duki Wielkie, ul. Krakowska 79, r. ur. 1886, Instytut Polit. w Arnstademie, Wydz. Mech., r. uk. 1909.
828. **Smolaga Konstancy**, Ministerstwo Spraw Wojskowych w Warsza-wie, Warszawa, Polna 38 m. 9, r. ur. 1890, Polit. Warszaw-ska, Wydz. Mech., r. uk. 1922.
829. **Smoliński Józef**, Instytut Techniczny Lotnictwa, Warszawa, ul. Aka-demicka 5 p. 543, r. ur. 1907, Polit. Warszawska, Wydz. Mech., r. uk. 1933.
830. **Sobczak Kazimierz**, Huta Cynkowa „Kunegunda”, Katowice, Huta „Kunegunda”, r. ur. 1903, Polit. Warszawska, Wydz. Mech., r. uk. 1932.
831. **Sobociński Franciszek**, Tow. Starachowickich Zakładów Górniczych w Starachowicach, Starachowice, Hotel Fabryczny, r. ur. 1903, Polit. Warszawska, Wydz. Mech., r. uk. 1930.
832. **Sobolewski-Cyrus Jan**, Zjednoczone Fabryki Związków Azotowych w Chorzowie, Chorzów I, Konopnickiej 6, r. ur. 1901, Polit. Lwowska, Wydz. Mech., r. uk. 1924.
833. **Socha Lesław**, Politechnika Lwowska, Lwów, Mączyńskiego 59 II p., r. ur. 1903, Polit. Lwowska, Wydz. Mech., r. uk. 1932.
834. **Sochacki Stefan**, Mechaniczna Stacja Doświadczalna Polit. Lwow-skiej, Lwów, Mączyńskiego 27, r. ur. 1903, Polit. Lwowska, Wydz. Mech., r. uk. 1937.
835. **Sochacki Witold**, Tow. Starachowickich Zakładów Górniczych w Sta-rachowicach, Starachowice, Zakłady, r. ur. 1896, Polit. War-szawska, Wydz. Mech., r. uk. 1930.
836. **Sochacki-Zagłoba Zygmunt**, Profesor Politechniki, Sp. Akc. H. Ce-gielski S. A., Poznań, Fredry 12 m. 11, r. ur. 1877, Polit. Lwowska, Wydz. Mech., r. uk. 1900.
837. **Sokołowski Jan**, Szarlej, Brzozowice-Kamień, Piłsudskiego 162, r. ur. 1898, Polit. Lwowska, Wydz. Mech., r. uk. 1929.

838. **Sokolowski Witold**, Fabryka Maszyn Precyzyjnych „Avia” w Warszawie, Warszawa, Berezyńska 35 m. 5, r. ur. 1904, Uniwersytet w Gandawie, Wydz. Mech., r. uk. 1932.
839. **Somnicki Jerzy Roman**, Polska Komisja Nadzorcza Budowy Okrętów we Francji, Le Havre, 128 Boul. François I, r. ur. 1896, Polit. Lwowska, Wydz. Mech., r. uk. 1924.
840. **Sosnowski Henryk Józef**, Warsztaty Portowe Marynarki Wojennej w Gdyni, Gdynia, św. Jańska 36 m. 3, r. ur. 1895, Polit. Lwowska, Wydz. Mech., r. uk. 1926.
841. **Specht Tadeusz**, Fabryka Samochodów „Ursus” P. Z. Inż., Warszawa, Zwycięzców 23 m. 7, r. ur. 1908, Polit. Lwowska, Wydz. Mech., r. uk. 1933.
842. **Spysz Marian**, Państwowe Zakłady Inżynierii „Ursus”, p. Włochy, r. ur. 1902, Polit. Lwowska, Wydz. Mech., r. uk. 1932.
843. **Stankiewicz Napoleon**, Warszawa, Środkowa 7 m. 38, r. ur. 1905, Polit. Warszawska, Wydz. Mech., r. uk. 1932.
844. **Stańko Jan**, Huta Zgoda, Świętochłowice, Huta Zgoda, r. ur. 1900, Polit. Lwowska, Wydz. Mech., r. uk. 1926.
845. **Starachowicz Jan**, Warsztaty Główne Polskich Kolei Państwowych w Nowym Sączu, Nowy Sącz, Legionów 27 m. 2, r. ur. 1904, Polit. Warszawska, Wydz. Mech., r. uk. 1930.
846. **Starnecki Jerzy**, Fabryka Broni w Radomiu PWU, Radom, Broni 1 m. 61, r. ur. 1908, Polit. Warszawska, Wydz. Mech., r. uk. 1933.
847. **Staroń Marian**, Wytwórnia Amunicji Nr. 2 w Rembertowie, Warszawa, Ks. Mackiewicza 11 m. 10, r. ur. 1906, Polit. Lwowska, Wydz. Mech., r. uk. 1935.
848. **Starowicz Zygmunt**, Wytwórnia Silników Państwowych Zakładów Lotniczych w Warszawie, Warszawa — Okęcie, dom spółdzielni m. 19, r. ur. 1903, Polit. Warszawska, Wydz. Mech., r. uk. 1930.
849. **Staszewski Mieczysław**, Biuro Badań Technicznych Broni Pancernych w Warszawie, Radość, Al. 3 Maja, willa „Olesianka”, r. ur. 1899, Polit. Warszawska, Wydz. Mech., r. uk. 1932.
850. **Staub Fryderyk**, Mechan. Stacja Dośw. Polit. Lwowskiej, Lwów, ul. Niemcewicza 7, r. ur. 1899, Polit. Lwowska, Wydz. Mech., r. uk. 1926.
851. **Stauffer Adam**, Towarzystwo Eksploatacji Soli Potasowych kop. Hołyń, Hołyń „TESP”, r. ur. 1904, Polit. Lwowska, Wydz. Mech., r. uk. 1930.
852. **Stecke Edward**, Instytut Badań Materiałów Uzbrojenia w Warszawie, Wesola, Leśna 5a, r. ur. 1904, Polit. Warszawska, Wydz. Mech., r. uk. 1933.
853. **Steczko Edward**, Państwowe Zakłady Inżynierii w Warszawie, Warszawa, Al. Jerozolimskie 47 m. 30, r. ur. 1905, Akademia Górnicza w Krakowie, Wydz. Hutn., r. uk. 1928.
854. **Stefanowski Bohdan**, Dr. N. T., Profesor Politechniki Warszawskiej, Warszawa, ul. Koszykowa 75, r. ur. 1883, Polit. Lwowska, Wydz. Mech., r. uk. 1905.
855. **Stefański Stanisław**, Warszawa, Litewska 5 m. 17, r. ur. 1907, Polit. Warszawska, Wydz. Mech., r. uk. 1930.
856. **Stefek Roman**, Mechaniczna Stacja Doświadczalna Polit. Lwowskiej, Lwów, Dąbrowskiego 8, r. ur. 1905, Polit. Lwowska, Wydz. Mech., r. uk. 1936.

857. **Steinheil Jerzy**, Fabryka Silników P.Z.L. w Warszawie, Warszawa, Kredytowa 8 m. 12, r. ur. 1890, Uniw. w Glasgow, Wydz. Mech., r. uk. 1911.
858. **Stępiński Władysław**, Bielsko, Piotra Skargi 3 m. 4, r. ur. 1902, Polit. Lwowska, Wydz. Mech., r. uk. 1933.
859. **Stępowski Cezary**, F-ka Samochodów P. Z. Inż. w Ursusie, Włochy-Ursus, r. uk. 1894, Polit. Warszawska, Wydz. Mech.
860. **Stetkiewicz Waclaw**, Tow. Starachowickich Zakładów Górniczych, Starachowice, Zakłady, r. ur. 1904, Uniwersytet w Tuluzie, Wydz. Mech., r. uk. 1925.
861. **Stocker Marian Andrzej**, Chemiczny Instytut Badawczy w Warszawie, Warszawa, 6 Sierpnia 28, r. ur. 1904, Polit. Lwowska, Wydz. Mech., r. uk. 1933.
862. **Stokłosiński Tadeusz**, Szkoła Rzem. -Przemysłowa, Ostrołęka, Szkoła Rzem. - Przemysłowa, r. ur. 1890, Polit. Lwowska, Wydz. Mech., r. uk. 1931.
863. **Stör Józef Maciej**, Lubelska Wytwórnia Samolotów w Lublinie, Lublin, Szopena 18 I p., r. ur. 1908, Polit. Lwowska, Wydz. Mech., r. uk. 1936.
864. **Strasburger Jan**, Fabryka „Bracia Henneberg” w Warszawie, Warszawa, Mianowskiego 7 m. 3, r. ur. 1902, Polit. Warszawska, Wydz. Mech., r. uk. 1929.
865. **Stromenger Gustaw**, Huta Baildon, Katowice 4, ul. Chorzowska 77, r. ur. 1891, Polit. Lwowska, Wydz. Mech., r. uk. 1924.
866. **Straszewicz Janusz**, Fabryka Broni PWU w Radomiu, Radom, Fabryka Broni, r. ur. 1896, Polit. Warszawska, Wydz. Mech., r. uk. 1925.
867. **Strupczewski Hilary**, Fabryka Karabinów PWU, Warszawa, ul. Żelazna 64 m. 32, r. ur. 1895, Polit. Warszawska, Wydz. Mech., r. uk. 1931.
868. **Strupczewski Stanisław**, Fabryka Broni PWU, Radom, ul. Kościuszki 6 m. 18, r. ur. 1902, Polit. Warszawska, Wydz. Mech., r. uk. 1927.
869. **Strzembosz Stefan**, Zakłady „Norblin”, Główno kŁowicza, Osiny, Fabryczna 2, r. ur. 1883, Polit. Warszawska, Wydz. Chem., r. uk. 1905.
870. **Strzeñniewski Lucjan**, Wytwórnia Amunicji Nr. 1, Warszawa, Służewska 5 m. 13, r. ur. 1898, Polit. Warszawska, r. uk. 1931.
871. **Studziński Kazimierz**, Państwowe Zakłady Inżynierii, Warszawa, ul. Sienkiewicza 8, r. ur. 1903, Polit. Warszawska, Wydz. Mech., r. uk. 1931.
872. **Stulgiński Aleksander**, Fabryka Amunicji PWU w Skarżysku, Skarżysko, Fabryka Amunicji PWU, r. ur. 1896, Polit. Warszawska, Wydz. Mech., r. uk. 1928.
873. **Stypułkowski Wiesław**, Fabryka Samochodów Osob. i Półciężar. P. Z. Inż., Warszawa, ul. Koszykowa 35 m. 3, r. ur. 1908, Polit. Warszawska, Wydz. Mech., r. uk. 1933.
874. **Styrna Stanisław**, Towarzystwo Starachowickich Zakładów Górniczych w Starachowicach, Starachowice, Zakłady, r. ur. 1902, Polit. Lwowska, Wydz. Mech., r. uk. 1933.
875. **Suchocki Artur**, Wołomin, Sławkowska 1, r. ur. 1910, Polit. Warszawska, Wydz. Mech., r. uk. 1936.
876. **Suchowiak Bohdan**, H. Cegielski, S. A., Poznań, ul. Mickiewicza 21/25 m. 8, r. ur. 1905, Polit. Gdańska, Wydz. Mech., r. uk. 1930.

877. **Suchowiak Wacław Ludwik**, Profesor Polit. Warszawskiej, Warszawa, ul. Filtrowa 71a m. 3, r. ur. 1876, Polit. w Charlottenburgu, Wydz. Mech., r. uk. 1900.
878. **Sudra Wiktor**, Państwowe Zakłady Inżynierii w Warszawie, Warszawa, Marszałkowska 35, r. ur. 1907, Polit. Warszawska, Wydz. Mech., r. uk. 1933.
879. **Sufliński Jan**, Zakłady Południowe w Nisku, Starachowice, Kol. Orłowo 67, r. ur. 1908, Polit. Warszawska, Wydz. Mech., r. uk. 1937.
880. **Surowiak Jan**, Warsztaty Główne Polskich Kolei Państwowych, Katowice, Słowackiego 41 m. 9, r. ur. 1899, Polit. Lwowska, Wydz. Mech., r. uk. 1927.
881. **Surzycki Stanisław**, S. A. Huta Pokój w Katowicach, Katowice, Zamkowa 3, r. ur. 1876, Polit. w Karlsruhe, Wydz. Chem., r. uk. 1886.
882. **Sweceny Artur**, Tow. Starachowickich Zakładów Górniczych w Starachowicach, Starachowice, Zakłady, r. ur. 1902, Polit. Warszawska, Wydz. Mech., r. uk. 1932.
883. **Syski Henryk**, Państwowe Zakłady Inżynierii, Warszawa, Koszykowa 69 m. 3, r. ur. 1903, Polit. Warszawska, Wydz. Mech., r. uk. 1934.
884. **Szafrański Tadeusz**, Radom, ul. Wspólna 14.
885. **Szałajko Jan**, Stowarzyszenie Dozoru Kotłów w Poznaniu, Poznań, Mickiewicza 36 m. 14, r. ur. 1901, Polit. Lwowska, Wydz. Mech., r. uk. 1928.
886. **Szaniawski Karol**, Zakłady Południowe w Nisku, r. ur. 1891, Polit. Kijowska, Wydz. Mech., r. uk. 1917.
887. **Szaniawski Lubomir**, Warszawa, Dygasińskiego 22, r. ur. 1886, Polit. Lwowska, Wydz. Mech., r. uk. 1912.
888. **Szarejko Roman**, Warszawa, Szeroka 22 m. 24, r. ur. 1900, Polit. Warszawska, Wydz. Mech., r. uk. 1925.
889. **Szatański-Ionas Bolesław**, Zjednoczone Fabryki Związków Azotowych w Mościcach, Mościce, Z. F. Z. A., r. ur. 1905, Polit. Lwowska, Wydz. Mech., r. uk. 1937.
890. **Szawłowski Kazimierz**, Stowarzyszenie Dozoru Kotłów w Poznaniu, Poznań, Kręta 6 m. 6, r. ur. 1898, Polit. Wiedeńska, Wydz. Mech., r. uk. 1921.
891. **Szawłowski Zygmunt**, Fabryka Amunicji PWU Skarżysko, Fabr. Amunicji, r. ur. 1909, Polit. Warszawska, Wydz. Mech., r. uk. 1933.
892. **Szczeciński Maksymilian Wiktor**, T-wo Starachowickich Zakł. Górn., Starachowice, r. ur. 1889, Polit. Kijowska, r. uk. 1915.
893. **Szczeklik Tadeusz**, Fabryka Broni PWU w Radomiu, Radom, ul. Dowkontta 4 m. 51, r. ur. 1902, Polit. Lwowska, Wydz. Mech., r. uk. 1926.
894. **Szczeniowski Bolesław**, Dr. N. T., Docent habilitowany Politechniki Warszawskiej, Warszawa, 6 Sierpnia 46, r. ur. 1898, Polit. Warszawska, Wydz. Mech., r. uk. 1922.
895. **Szewalski Robert**, Dr. N. T., Adiunkt Politechniki Lwowskiej, Lwów, Tarnowskiego 4 m. 3, r. ur. 1903, Polit. Lwowska, Wydz. Mech., r. uk. 1929.
896. **Szklarzewicz Antoni**, Fabryka Sprawdzianów PWU w Warszawie, Warszawa, Zagórna 81 m. 10, r. ur. 1908, Polit. Lwowska, Wydz. Mech., r. uk. 1936.

897. **Szklarzewski Zygmunt**, Zarząd Miasta Stołecznego Warszawy, Warszawa, Narbutta 43 m. 2, r. ur. 1893, Polit. Warszawska, Wydz. Mech., r. uk. 1923.
898. **Sznerr Alfred**, Dr. Filozofii, Franc. Tow. Akc. „Perun” w Warszawie, Warszawa, Zakopiańska 15, r. ur. 1883, Uniwersytet we Fryburgu, r. uk. 1910.
899. **Szpecht Jerzy**, Fabr. Karabinów PWU w Warszawie, Warszawa, Żurawia 9 m. 15, r. ur. 1908, Polit. Warszawska, Wydz. Mech., r. uk. 1935.
900. **Szperling Władysław**, Ministerstwo Przemysłu i Handlu, Warszawa, ul. Mazowiecka 16, r. ur. 1895, Polit. Warszawska, Wydz. Mech., r. uk. 1928.
901. **Szrajber Wiktor**, S. A. J. John w Łodzi, Łódź, Piotrkowska 213 m. 15, r. ur. 1884, Polit. Warszawska, Wydz. Mech., r. uk. 1933.
902. **Szreniawski Janusz**, Warszawski Oddz. Mechan. Stacji Dośw. Polit. Lwowskiej, Piastów k/W-wy, ul. Słowackiego 4 m. 6, r. ur. 1911, Polit. Warszawska, Wydz. Mech., r. uk. 1935.
903. **Szrojł Ludwik**, Wytwórnia Amunicji Nr. 1 w Warszawie, Warszawa, Fort Bema, bud. 14, r. ur. 1900, Polit. Warszawska, Wydz. Mech., r. uk. 1932.
904. **Sztampke Zygmunt**, Zbrojownia Nr. 2 w Warszawie, Gołębki p. Włochy, Klonowa 29, r. ur. 1896, Polit. Warszawska, Wydz. Mech., r. uk. 1925.
905. **Sztromajer Tadeusz**, Sp. Akc. Lilpop, Rau i Loewenstein w Warszawie, Warszawa, Sułkowskiego 34, r. ur. 1886, Polit. w Gandawie, r. uk. 1910.
906. **Szujski Tadeusz**, Państwowe Zakłady Inżynierii w Warszawie, Warszawa, Poznańska 12 m. 60, r. ur. 1906, Polit. Lwowska, Wydz. Mech., r. uk. 1933.
907. **Szulec Józef**, Firma „Prace Pomocnicze” w Katowicach, Katowice, Mickiewicza 25 m. 5, r. ur. 1892, Polit. Warszawska, Wydz. Mech., r. uk. 1920.
908. **Szulec Stanisław**, Wytwórnia Silników Państwowych Zakładów Lotniczych w Warszawie, Warszawa, Grójecka 40 m. 45, r. ur. 1895, Polit. Lwowska, Wydz. Mech., r. uk. 1923.
909. **Szumowski Arseniusz**, Pierwsza Fabryka Lokomotyw w Polsce S. A. w Chrzanowie, Chrzanów, Fabr. Lokomotyw, r. ur. 1887, Polit. Kijowska, Wydz. Mech., r. uk. 1921.
910. **Szurman Paweł**, Główne Warsztaty PKP w Nowym Sączu, Nowy Sącz, Pierackiego 3, r. ur. 1900, Polit. w Bernie Morawskim, Wydz. Mech., r. uk. 1925.
911. **Szwabowicz Kazimierz**, S. A. Wspólnota Interesów, Chorzów, Gimnazjalna 7, r. ur. 1899, Polit. Lwowska, Wydz. Mech., r. uk. 1925.
912. **Szwedzicki Jan**, Gimnazjum Mechaniczne w Łodzi, Łódź, Tkacka 23, r. ur. 1901, Polit. Lwowska, Wydz. Mech., r. uk. 1929.
913. **Szweykowski Janusz**, Sp. Akc. „Perkun” w Warszawie, Warszawa, Kielecka 31.
914. **Szydłowski Jerzy**, Warszawa, Nowy Zjazd 3 m. 2, r. ur. 1908, Polit. Warszawska, Wydz. Mech., r. uk. 1934.
915. **Szyller Jan**, r. ur. 1890, Polit. Warszawska, Wydz. Mech., r. uk. 1928.
916. **Szymański Stanisław**, Główny Urząd Miar Ministerstwa Przem. i Handlu, Warszawa, ul. Śniadeckich 11 m. 9, r. ur. 1907, Polit. Warszawska, Wydz. Mech., r. uk. 1934.

917. **Szymanowski Witold**, Stow. Mechaników Polskich z Ameryki w Pruszkowie, Warszawa, Lekarska 17, r. ur. 1908, Polit. Warszawska, Wyd. Mech., r. uk. 1933.
918. **Szymański Bruno**, S. A. Gazolina, Lwów, Szymonowiczów 13a, r. ur. 1892, Polit. Lwowska, Wyd. Mech., r. uk. 1915.
919. **Szymański Stefan**, Instytut Techniczny Uzbrojenia w Warszawie, Warszawa, Al. 3 Maja 5 m. 3, r. ur. 1896, Polit. Warszawska, Wyd. Mech., r. uk. 1929.
920. **Szymonowicz Marian**, Pierwsza Fabryka Lokomotyw w Polsce w Chrzanowie, Chrzanów, F-ka Lokomotyw, r. ur. 1891, Polit. w Kijowie, Wyd. Mech., r. uk. 1915.
921. **Szypuła Kazimierz**, Wytwórnia Amunicji Nr. 2 w Rembertowie, r. ur. 1902, Polit. Lwowska, Wyd. Mech., r. uk. 1932.
922. **Śladek Stanisław**, Mechaniczna Stacja Doświadczalna Polit. Lwowskiej, w Dziedzicach, r. ur. 1897, Polit. Lwowska, Wyd. Mech., r. uk. 1930.
923. **Śledziński Tadeusz**, Państwowa Fabryka Związków Azotowych w Mościcach, Mościce k/Tarnowa, Z. F. Z. A., r. ur. 1901, Polit. Lwowska, Wyd. Mech., r. uk. 1927.
924. **Śliwiński Jan**, Fabryka Silników P. Z. Lotn., Warszawa, ul. Włodarzewska 17 m. 4, r. ur. 1902, Polit. Lwowska, Wyd. Mech., r. uk. 1927.
925. **Śliwiński Julian**, S. A. Walcownie Metali w Dziedzicach, Dziedzice, Staszica 136, r. ur. 1904, Polit. Lwowska, Wyd. Mech., r. uk. 1930.
926. **Śliwowski Ludwik**, Motor-Stock, Warszawa, Senatorska 26 m. 16, r. ur. 1898, Polit. Warszawska, Wyd. Mech., r. uk. 1927.
927. **Świątkowski Zdzisław**, Państwowy Monopol Spirytusowy w Warszawie, Warszawa, Kilińskiego 3 m. 60, r. ur. 1893, Polit. Warszawska, Wyd. Mech., r. uk. 1930.
928. **Świdorski Olgierd**, Sztab Główny w Warszawie, Warszawa, Włodarzewska 15 m. 33, r. ur. 1903, Polit. Warszawska, Wyd. Mech., r. uk. 1930.
929. **Świetlicki Konstanty**, Zakłady Ostrowieckie, Ostrowiec Kiel., Focha 5, r. ur. 1896, Polit. Warszawska, Wyd. Mech., r. uk. 1925.
930. **Świętochowski Edward**, Państwowe Zakłady Tele- i Radiotechniczne w Warszawie, Warszawa, Skaryszewska 3 m. 1, r. ur. 1888, Polit. Warszawska, Wyd. Mech., r. uk. 1912.
931. **Świętochowski Tadeusz**, Fitznerowska Fabryka Śrub i Nitów w Siemianowicach, Siemianowice Śl., Matejki 29, r. ur. 1900, Polit. Warszawska, Wyd. Mech., r. uk. 1932.
932. **Świeżawski Tadeusz**, Dr. N. T., Państw. Wyższa Szkoła Budowy Maszyn i Elektrotechniki w Poznaniu, Poznań, Wyspiańskiego 16 m. 4, r. ur. 1881, Wyższa Szkoła Techniczna w Monachium, r. uk. 1908.
933. **Talikowski Edmund**, Zajezdnia Autobusów Miejskich w Warszawie, Warszawa, Smolna 15 m. 7, r. ur. 1886, Polit. w Brünn, r. uk. 1910.
934. **Taracha Czesław**, Biuro Badań Technicznych Brońi Pancernych w Warszawie, Warszawa, Puławska, dom dr. Skórki m. 8, r. ur. 1906, Polit. Warszawska, Wyd. Mech., r. uk. 1929.
935. **Tarwacki Jan**, Huta Baildon, Katowice, Huta Baildon, r. ur. 1905, Polit. Warszawska, Wyd. Mech., r. uk. 1929.

936. **Taylor Karol**, Profesor Polit. Warszawskiej, Warszawa, ul. Zimorowicza 9, r. ur. 1878, Polit. w Darmstadzie, Wyd. Mech., r. uk. 1904.
937. **Tatara Franciszek**, S. A. H. Cegielski w Poznaniu, Poznań, Mickiewicza 21/25 m. 15, r. ur. 1902, Polit. Lwowska, Wyd. Mech., r. uk. 1927.
938. **Tatar Józef**, Fabryka Broni PWU w Radomiu, Radom, Planty 16 m. 10, r. ur. 1890, Polit. Warszawska, Wyd. Mech., r. uk. 1932.
939. **Telichowski Tadeusz**, Mechaniczna Stacja Dośw. Polit. Lwowskiej Oddział w Dziedzicach, Oświęcim, Jagiellońska 29, r. ur. 1906, Polit. Lwowska, Wyd. Mech., r. uk. 1936.
940. **Teodorowicz Edward**, Wytwórnia Amunicji Nr. 1, Warszawa, Kozietulskiego 1, r. ur. 1879, Inst. Technologiczny, r. uk. 1906.
941. **Teodorowicz Marcei**, Warsztaty Główne Polskich Kolei Państwowych w Nowym Sączu, Nowy Sącz, Warsztaty Główne P.K.P., r. ur. 1876, Polit. Lwowska, Wyd. Mech., r. uk. 1903.
942. **Thiel Karol**, Ministerstwo Spraw Wojskowych, Warszawa, Ursynowska 48, r. ur. 1883, Polit. Lwowska, Wyd. Mech., r. uk. 1912.
943. **Thieme Jerzy**, Sp. Akc. Lilpop, Rau i Loewenstein w Warszawie, Warszawa, Sękocińska 16 m. 5, r. ur. 1910, Polit. Warszawska, Wyd. Mech., r. uk. 1935.
944. **Thieme Witold**, Zbrojownia Nr. 2, Warszawa, ul. Stalowa 69 m. 14, r. ur. 1890, Inst. Technologiczny w Petersburgu, Wyd. Mech., r. uk. 1915.
945. **Thugutt Mieczysław**, Sp. Akc. Lilpop, Rau i Loewenstein, Warszawa, Dąbrowiecka 25, r. ur. 1902, Polit. Warszawska, Wyd. Mech., r. uk. 1927.
946. **Tichy Jan**, Ministerstwo Spraw Wojskowych, Warszawa, Chmielna 56 m. 24, r. ur. 1897, Polit. Warszawska, Wyd. Mech. r. uk. 1924.
947. **Tittenbrun Jan**, Państwowe Zakłady Inżynierii w Warszawie, Warszawa, Towiańskiego 4 m. 3, r. ur. 1902, Polit. Warszawska, Wyd. Mech., r. uk. 1927.
948. **Toepfer Kazimierz**, Sp. Akc. Lilpop, Rau i Loewenstein w Warszawie, Warszawa, Mianowskiego 12 m. 3, r. ur. 1897, Polit. Lwowska, Wyd. Mech., r. uk. 1922.
949. **Tokarski Bartłomiej**, Profesor Państwowej Szkoły Przemysłowej w Bielsku, Bielsko, Państwowa Szkoła Przemysłowa, r. ur. 1885, Polit. Lwowska, Wyd. Mech., r. uk. 1907.
950. **Tokarski Jerzy**, Miejskie Wodociągi i Kanalizacja w Krakowie, Kraków, Senatorska 1, r. ur. 1890, Polit. Lwowska, Wyd. Mech., r. uk. 1911.
951. **Tolłoczko Bolesław**, Profesor Polit. Warszawskiej, Warszawa, Filtrowa 71, r. ur. 1882, Polit. Lwowska, Wyd. Mech., r. uk. 1905.
952. **Tomaszuk Kazimierz**, Fabryka Broni PWU w Radomiu, Radom, Dowkontta 2 m. 9, r. ur. 1905, Polit. Warszawska, Wyd. Mech., r. uk. 1934.
953. **Trepka-Nekanda Leszek**, Zbrojownia Nr. 2 w Warszawie, Warszawa, Nowy Zjazd 6 m. 9, r. ur. 1907, Polit. Warszawska, Wyd. Mech., r. uk. 1933.
954. **Troniewski Zygmunt**, Wytwórnia Parowozów Zakładów Ostrowieckich w Warszawie, Warszawa, Wilanowska 18/20 m. 8, r. ur. 1902, Polit. Warszawska, Wyd. Mech., r. uk. 1927.

955. **Troskolański Adam**, Wytwórnia Amunicji Nr. 1, Warszawa, Duga-
sińskiego 34, r. ur. 1901, Polit. Warszawska, Wydz. Mech.,
r. uk. 1930.
956. **Troszkiewicz Zygmunt**, Kierownictwo Fabrykacji Lotniczej w War-
szawie, Warszawa, Kromera 6 m. 46, r. ur. 1905, Polit.
Lwowska, Wydz. Mech., r. uk. 1934.
957. **Tryliński Władysław**, Fabryka Karabinów PWU, Warszawa, Jaku-
kowska 14 m. 1, r. ur. 1907, Polit. Warszawska, Wydz. Mech.,
r. uk. 1931.
958. **Trzebicky Hugo**, Zjednoczone Fabryki Związków Azotowych w Cho-
rzowie, Chorzów I, Mościckiego 13, r. ur. 1893, Polit. Lwowa-
ska, Wydz. Mech., r. uk. 1922.
959. **Trzebski Stefan**, Mechaniczna Stacja Doświadczalna Politechniki
Lwowskiej w Warszawie, Warszawa, Niemcewicz 5a m. 10,
r. ur. 1903, Polit. Warszawska, Wydz. Mech., r. uk. 1933.
960. **Tuliszka Zenon**, Park 1 Pułku Lotniczego w Warszawie, Warszawa,
Świętokrzyska 15 m. 15, r. ur. 1911, Polit. Lwowska, Wydz.
Mech., r. uk. 1934.
961. **Tusiewicz Adam**, S. A. H. Cegielski w Poznaniu, Poznań, Pamiątko-
wa 24, r. ur. 1899, Polit. Warszawska, Wydz. Mech., r. uk.
1929.
962. **Tuszewski Eugeniusz**, Państwowe Zakłady Lotnicze, Warszawa, Wi-
leńska 23 m. 5, r. ur. 1904, Polit. Warszawska, Wydz. Mech.,
r. uk. 1929.
963. **Tuszyński Jan**, Instytut Techniczny Lotnictwa w Warszawie, War-
szawa, Czerwonego Krzyża 21/23 m. 6, r. ur. 1907, Polit.
Warszawska, Wydz. Mech.
964. **Twardowski Kazimierz**, Państwowe Zakł. Inż., Warszawa, Terespol-
ska 34, r. ur. 1898, Polit. w Budapeszcie, Wydz. Mech., r. uk.
1924.
965. **Twardowski Stefan**, Fabr. Pomp i Turbin Inż. Stefan Twardowski,
Warszawa, Grochowska 314, r. ur. 1874, Uniw. w Nancy,
Wydz. Mech., r. uk. 1913.
966. **Tychoniewicz Zdzisław**, Państwowe Zakłady Lotnicze w Warszawie,
Warszawa, Słoneczna 1 m. 6, r. ur. 1905, Polit. Lwowska,
Wydz. Mech., r. uk. 1929.
967. **Tymiński Władysław**, Fabr. Maszyn i Narzędzi Wiertniczych, Glinik
Mariampolski, r. ur. 1890, Inst. Elektr. i Mech. w Nancy,
Wydz. Mech., r. ur. 1915.
968. **Tymowski Janusz**, Wytwórnia Amunicji Nr. 2 w Rembertowie,
Wytw. Amunicji Nr. 2, r. ur. 1902, Polit. Warszawska, Wydz.
Mech., r. uk. 1926.
969. **Tyszka Mieczysław**, S. A. J. John w Warszawie, Warszawa, Mo-
niuszki 5, r. ur. 1862, Polit. Ryska, Wydz. Mech., r. uk. 1893.
970. **Tyszko Mieczysław**, Fabryka Amunicji PWU w Skarżysku, Skarży-
sko, Fabryka Amunicji, r. ur. 1895, Akademia Górnicza
w Krakowie, Wydz. Mech., r. uk. 1923.
971. **Udziela Eugeniusz**, Kop. „Ignacy” Czernickiego Towarzystwa Wę-
głowego, Niewiadom, kop. „Ignacy”, r. ur. 1898, Polit. Lwowa-
ska, Wydz. Mech., r. uk. 1925.
972. **Ugniewski Waclaw**, Wytwórnia Amunicji Nr. 1 w Warszawie, War-
szawa, Zakopiańska 29 m. 2, r. ur. 1901, Polit. Warszawska,
Wydz. Mech., r. uk. 1927.

973. **Ukłański Aleksander**, Zakł. Elektrotechniczne Rohn-Zieliński S. A., Warszawa, Browarna 24 m. 40, r. ur. 1901, Polit. Warszawska, Wydz. Mech., r. uk. 1928.
974. **Ulatowski Konrad Władysław**, Ministerstwo Spraw Wojskowych, Warszawa, Piusa XI 41 m. 5, r. ur. 1881, Wydz. Mech. Wyższej Szk. Techn. w Moskwie, r. uk. 1912.
975. **Ulatowski Witold**, Fabryka Broni PWU w Radomiu, Radom, Dowkontta 2 m. 2, r. ur. 1898, Polit. Warszawska, Wydz. Mech., r. uk. 1927.
976. **Umiałowski Henryk**, Warsz. Wytw. Kabli Sp. Akc., Pol. T-wo Zakł. Skody w Warszawie, Warszawa, Al. Szucha 2 m. 9, r. ur. 1879, Instytut Techn. w Petersburgu, Wydz. Mech., r. uk. 1903.
977. **Urbanowicz Waclaw**, Tow. Starachowickich Zakł. Górn., Starachowice, Zakł. Starachowickie, r. ur. 1885, Inst. Technologiczny w Petersburgu, Wydz. Mech., r. uk. 1913.
978. **Urban Tadeusz**, Fabryka Silników P.Z.L., Warszawa, Al. 3 Maja 2 m. 73, r. ur. 1905, Polit. Lwowska, Wydz. Mech., r. uk. 1928.
979. **Usakiewicz Stanisław**, Wspólnota Interesów, Chorzów, r. ur. 1903, Polit. Warszawska, Wydz. Mech.
980. **Uściński Władysław**, S. A. H. Cegielski w Rzeszowie, Rzeszów, Krakowska 8 m. 5, r. ur. 1893, Polit. Warszawska, Wydz. Mech., r. uk. 1925.
981. **Uzarowicz Ludwik**, Profesor Państwowej Wyższej Szkoły Budowy Maszyn i Elektrotechniki im. H. Wawelberga i S. Rotwanda w Warszawie, Warszawa, Fałata 2 m. 50, r. ur. 1886, Wyż. Szk. Bud. Maszyn i Elektr. im. H. Wawelberga i S. Rotwanda i Wyższa Szkoła Elektrotechniczna w Paryżu, r. uk. 1912.
982. **Uzdowski Rościsław**, Państwowe Zakłady Inżynierii w Warszawie, Brwinów, Kościuszki 4, r. ur. 1904, Polit. Warszawska, Wydz. Mech., r. uk. 1930.
983. **Uziębło Antoni**, Śląskie Techn. Zakł. Naukowe, Katowice, Francuska 27 m. 4, r. ur. 1895, Technische Hochschule Brünn, r. uk. 1919.
984. **Vorbrodtt Waclaw**, „Wiadomości Techn. Uzbrojenia”, Warszawa, Kossaka 11 m. 2, r. ur. 1880, Wyższa Szk. Bud. Maszyn i Elektr. im. H. Wawelberga i S. Rotwanda, r. uk. 1910.
985. **Wagner Janusz**, Towarzystwo „Alfa-Laval” w Warszawie, Warszawa, Chocimska 25 m. 7, r. ur. 1898, Polit. Warszawska, Wydz. Mech., r. uk. 1935.
986. **Wahren Bronisław**, Warszawa, Święcickiego 10, r. ur. 1894, Polit. Warszawska, Wydz. Mech., r. uk. 1923.
987. **Wakalski Marian**, Warszawa, Filtrowa 63, r. ur. 1899, Polit. Lwowska, Wydz. Mech., r. uk. 1923.
988. **Walczyńska Janina**, Państwowe Wytwórnice Uzbrojenia, Warszawa, ul. Sienkiewicza 10 m. 6, r. ur. 1899, Polit. Warszawska, Wydz. Chem., r. uk. 1923.
989. **Wałaszek Zygmunt**, Instytut Techniczny Uzbrojenia w Warszawie, Warszawa, Hoża 23 m. 7, r. ur. 1899, Polit. Lwowska, Wydz. Mech., r. uk. 1928.
990. **Warczewski Zdzisław**, Huta Pokój w Nowym Bytomiu, Nowy Bytom, Niedurnego 24, r. ur. 1898, Polit. Warszawska, Wydz. Mech., r. uk. 1924.

991. **Wardaszko Wacław**, Ministerstwo Przemysłu i Handlu, Warszawa, Al. 3 Maja 2 m. 58, r. ur. 1893, Polit. Warszawska, Wyd. Mech., r. uk. 1929.
992. **Wasiutyński Antoni**, Towarzystwo Starachowickich Zakładów Górniczych w Starachowicach, Starachowice, Zakłady, r. ur. 1904, Polit. Warszawska, Wyd. Mech., r. uk. 1928.
993. **Waszkiewicz Tadeusz**, Warszawa, Kazimierzowska 51 m. 11, r. ur. 1909, Polit. Warszawska, Wyd. Mech., r. uk. 1937.
994. **Wawrzynkiewicz Zygmunt**, Fabryka Amunicji PWU w Skarżysku, Skarżysko, F-ka Amunicji, r. ur. 1894, Polit. Warszawska, Wyd. Mech.
995. **Weber Jerzy**, Fabryka Maszyn i Wagonów L. Zieleniewski i Fitzner-Gamper w Krakowie, Kraków, Słoneczna 30, r. ur. 1888, Polit. w Brunświku, Wyd. Mech., r. uk. 1912.
996. **Weinreb Marcei**, Centralne Warsztaty Samochodowe Miejskie, Warszawa, Tarczyńska 2 m. 10, r. ur. 1898, Polit. Warszawska, Wyd. Mech., r. uk. 1921.
997. **Welter Jerzy**, Dr. N. T., Profesor Polit. Warszawskiej, Warszawa, ul. Filtrowa 71 m. 7, r. ur. 1889, Polit. w Charlottenburgu, Wyd. Mech., r. uk. 1914.
998. **Wende Rajnold**, Towarzystwo Starachowickich Zakładów Górniczych w Starachowicach, Starachowice, Zakłady, r. ur. 1891, Wyższa Szkoła Techniczna w Moskwie, Wyd. Mech., r. uk. 1919.
999. **Wendeker Kamil**, Oddz. Mechanicznej Stacji Doświadczalnej Polit. Lwowskiej w Hajdukach Wielkich, Hajduki Wielkie, Dyrekcyjna 4, r. ur. 1896, Polit. Lwowska, Wyd. Mech., r. uk. 1930.
1000. **Wenzel Tadeusz Adam**, Tow. Starachowickich Zakł. Górń., Starachowice, Zakłady, r. ur. 1901, Polit. Lwowska, Wyd. Mech., r. uk. 1934.
1001. **Werhun Włodzimierz**, S. A. Babcock-Zieleniewski w Sosnowcu, Sosnowiec, ul. Perla 4, r. ur. 1905, Polit. Lwowska, Wyd. Mech., r. uk. 1931.
1002. **Werner Jan Ryszard**, Państwowe Zakłady Inżynierii w Warszawie, Warszawa, Matejki 8, r. ur. 1904, Polit. Warszawska, Wyd. Mech., r. uk. 1928.
1003. **Werner Jerzy**, Państwowe Zakłady Inżynierii w Warszawie, Warszawa, Ś-to Krzyska 15 m. 12, r. ur. 1909, Polit. Warszawska, Wyd. Mech., r. uk. 1935.
1004. **Werner Wacław**, Państwowa Wytwórnia Prochu w Pionkach, Pionki, P.W.P., r. ur. 1880, Polit. w Pradze Czeskiej, Wyd. Mech., r. uk. 1909.
1005. **Wernicki Zbigniew**, Politechnika Lwowska, Sandomierz, ul. Listopada 2, r. ur. 1904, Polit. Lwowska, Wyd. Mech., r. uk. 1932.
1006. **Weryński Józef**, Firma „Polmin” w Sandomierzu, Sandomierz, ul. Listopada 2, r. ur. 1903, Polit. Lwowska, Wyd. Mech., r. uk. 1936.
1007. **Węclawska Jadwiga**, Fabryka Karabinów PWU w Warszawie, Warszawa, Żurawia 25 m. 5, r. ur. 1905, Polit. Warszawska, Wyd. Mech., r. uk. 1934.
1008. **Wichert Tadeusz**, Państw. Średnia Szk. Techn., Radom, ul. 1 Maja 36, r. ur. 1888, Polit. Praska, Wyd. Mech., r. uk. 1916.
1009. **Widuch Adam**, Sp. z o. o. Zakłady Południowe w Nisku, r. ur. 1911, Polit. Lwowska, Wyd. Mech., r. uk. 1935.

1010. **Wierciak Adam Edward**, Podpułkownik, Zbrojownia Nr. 2 w Warszawie, Zielonka p/W-wą, ul. Kolejowa, r. ur. 1894, Polit. Lwowska, Wydz. Mech., r. uk. 1924.
1011. **Wierzbicki Jerzy**, Państwowe Zakłady Tele- i Radiotechniczne w Warszawie, Warszawa, Śniegockiej 10 m 26, r. ur. 1907, Polit. Warszawska, Wydz. Mech., r. uk. 1934.
1012. **Wierzchleyski Klemens**, Wspólnota Interesów, Hajduki Wielkie, Ks. Wajdy 2, r. ur. 1902, Polit. Lwowska, Wydz. Mech., r. uk. 1930.
1013. **Wierzejski Witold Kazimierz**, Państwowe Wytwórnice Uzbrojenia, Warszawa, ul. Filtrowa 83 m. 33, r. ur. 1882, Polit. Kijowska, Wydz. Mech., r. uk. 1912.
1014. **Wierzyk Czesław**, Państw. Zakł. Inżynierii, Warszawa, Wspólna 32 m. 1, r. ur. 1898, Polit. Warszawska, Wydz. Mech. r. uk. 1932.
1015. **Więcek Stefan**, Politechnika Lwowska, Lwów, Kordeckiego 31, r. ur. 1907, Polit. Lwowska, Wydz. Mech., r. uk. 1936.
1016. **Więckowski Stanisław**, r. ur. 1891, Polit. Lwowska, Wydz. Mech., r. uk. 1926.
1017. **Wilanowski Włodzimierz**, Zbrojownia Nr. 2, Warszawa, ul. Łowicka 51 m 1, r. ur. 1904, Polit. Warszawska, Wydz. Mech., r. uk. 1928.
1018. **Wilczyński Adam**, Huta Baildon w Katowicach, Katowice, Zabraska 16 m. 5, r. ur. 1908, Polit. Warszawska, Wydz. Mech., r. uk. 1933.
1019. **Wilde Mikołaj**, Wytwórnia Silników Państwowych Zakładów Lotniczych w Warszawie, Warszawa, Słupecka 4 m. 73, r. ur. 1901, Polit. Gdańska, Wydz. Mech., r. uk. 1929.
1020. **Wilkoszyński Wilhelm**, Warszawa, Ś-to Krzyska 13, r. ur. 1905, Polit. Warszawska, Wydz. Mech., r. uk. 1935.
1021. **Wiszniewski Tadeusz**, Warszawa, Krasińskiego 21 m. 28.
1022. **Wiszowaty Kazimierz**, Zakłady Amunicyjne „Pocisk” S A. w Warszawie, Warszawa, Grochowska 25 m. 12, r. ur. 1882, Polit. Kijowska, Wydz. Mech., r. uk. 1906.
1023. **Wiśniowski Henryk**, Biuro Badań Technicznych Broni Pancernych w Warszawie, Warszawa, Pługa 1/3 m. 26, r. ur. 1904, Polit. Lwowska, Wydz. Mech., r. uk. 1930.
1024. **Wiśniowski Wiktor Sebastian**, Politechnika Lwowska, Lwów, Politechnika, ul. Sapiehy 12, r. ur. 1903, Polit. Lwowska, Wydz. Mech., r. uk. 1934.
1025. **Witte Alfred**, S. A. „Lignoza” w Bieruniu Starym, Bieruń Stary, Lignoza, r. ur. 1906, Polit. Warszawska, Wydz. Mech., r. uk. 1934.
1026. **Witkiewicz Roman**, Dr. N. T., Profesor Polit. Lwowskiej, Lwów, Politechnika, r. ur. 1886, Polit. Lwowska, Wydz. Mech., r. uk. 1908.
1027. **Witkowski Roman**, Wytwórnia Amunicji Nr. 1 w Warszawie, Warszawa, Gdańska 2 m. 97, r. ur. 1910, Polit. Warszawska, Wydz. Mech., r. uk. 1933.
1028. **Witkowski Stanisław**, Pułkownik, Instytut Techniczny Uzbrojenia, Warszawa, ul. Adama Pługa 1/3 m. 54, r. ur. 1893, Polit. Warszawska, Wydz. Mech., r. uk. 1936.
1029. **Witkowski Stanisław**, Instytut Techniczny Lotnictwa w Warszawie, Warszawa, Marymoncka 1b m. 142, r. ur. 1901, Polit. Warszawska, Wydz. Mech., r. uk. 1934.

1030. **Witkowski Stefan**, Fabryka Broni PWU w Radomiu, Radom, Dowkontta 2, r. ur. 1904, Polit. Warszawska, Wydz. Mech., r. uk. 1931.
1031. **Witoszyński Czesław**, Profesor Polit. Warszawskiej, Warszawa, ul. 6 Sierpnia 50, r. ur. 1875, Inst. Technologiczny w Petesburgu, Wydz. Mech., r. ur. 1899.
1032. **Witulski Stefan**, Kierownictwo Zaopatrzenia Uzbrojenia w Warszawie, Warszawa, Rozbrat 6 m. 1, r. ur. 1894, Polit. Warszawska, Wydz. Mech., r. uk. 1922.
1033. **Wizental Henryk Józef**, Warszawa, Bracka 14 m. 8, r. ur. 1907, Polit. Lwowska, Wydz. Mech., r. uk. 1937.
1034. **Wlekliński Jan**, Fabryka Sprawdzianów PWU w Warszawie, Styki 10 m. 2, r. ur. 1879, Inst. Technologiczny w Petersburgu, Wydz. Mech., r. uk. 1906.
1035. **Włodek Tadeusz**, Mechaniczna Stacja Doświadczalna Politechniki Lwowskiej, Lwów, M.S.D., r. ur. 1901, Polit. Lwowska, Wydz. Mech., r. uk. 1926.
1036. **Włyński Jan**, Zakłady Południowe w Nisku, r. ur. 1907, Polit. Ber-no Mor., Wydz. Mech., r. uk. 1933.
1037. **Wojciechowski Hieronim Zdzisław**, Fabryka Karabinów PWU, Warszawa, ul. Włodarzewska 17 m. 37, r. ur. 1898, Uniw. w Tuluzie, Wydz. Mech., r. uk. 1928.
1038. **Wojciechowski Zdzisław**, Politechnika Warszawska, Warszawa, Politechnika, r. ur. 1896, Polit. Warszawska, Wydz. Mech., r. uk. 1928.
1039. **Wojczyński Roman**, Fabryka Broni PWU w Radomiu, Radom, Planty 16 m. 39, r. ur. 1905, Polit. Warszawska, Wydz. Mech., r. uk. 1932.
1040. **Wojdas Ludwik**, Tow. Starachowickich Zakładów Górniczych w Starachowicach, Starachowice, Zakłady, r. ur. 1905, Polit. Lwowska, Wydz. Mech., r. uk. 1935.
1041. **Wojtulewicz Kazimierz**, Dyrekcja Tramwajów i Autobusów m. st. Warszawy, Warszawa, Raclawicka 12 m. 1, r. ur. 1896, Polit. Warszawska, Wydz. Mech., r. uk. 1935.
1042. **Wojtyła Alfred**, Huta Pokój w Nowym Bytomiu, Nowy Bytom, Hallera 10, Akademia Górnicza w Krakowie, Wydz. Hutniczy, r. uk. 1932.
1043. **Wolanowski Ludwik**, Fabryka Śrub i Drutów J. Wolanowski w Warszawie, Warszawa, Gliniana 5, r. ur. 1892, Polit. Warszawska, Wydz. Mech., r. uk. 1925.
1044. **Wolanowski Marcei**, Fabryka Śrub i Drutów J. Wolanowski w Warszawie, Warszawa, Wiśniowa 48, r. ur. 1902, Polit. Warszawska, Wydz. Mech., r. uk. 1927.
1045. **Wolniewicz Eugeniusz**, Centralne Laboratorium PWU w Warszawie, Warszawa, Krucza 49 m. 11, r. ur. 1904, Polit. Warszawska, Wydz. Mech., r. uk. 1931.
1046. **Wolski Bogumil**, Stowarzyszenie Dozoru Kotłów, Łódź, Al Kościuszki 93 m. 6, r. ur. 1904, Polit. Warszawska, Wydz. Mech., r. uk. 1929.
1047. **Wolski Kazimierz**, Instytut Techniczny Lotnictwa w Warszawie, Warszawa, Piusa XI 43 m. 31, r. ur. 1887, Polit. Warszawska, Wydz. Mech., r. uk. 1932.
1048. **Wójcicki Jan**, Stowarzyszenie Dozoru Kotłów we Lwowie, Lwów, Św. Teresy 10, r. ur. 1891, Polit. w Gandawie, Wydz. Mech., r. uk. 1912.

1049. **Wójcicki Karol**, Instytut Techniczny Lotnictwa, Brwinów, Kempieńska 3, r. ur. 1905, Polit. Warszawska, Wydz. Mech., r. uk. 1932.
1050. **Wójcik Andrzej**, Fabryka Amunicji PWU w Skarżysku, Skarżysko, Kol. Urzędnicza 7 m. 2, r. ur. 1904, Akademia Górnicza w Krakowie, Wydz. Hutn., r. uk. 1930.
1051. **Wójcik Franciszek**, Tow. Starachowickich Zakładów Górniczych, Starachowice, Hotel Fabryczny, r. ur. 1910, Polit. Warszawska, Wydz. Mech., r. uk. 1935.
1052. **Wolk-Łaniewski Romuald**, Tow. Starachowickich Zakładów Górniczych w Starachowicach, Starachowice, Hotel Fabryczny, r. ur. 1907, Polit. Warszawska, Wydz. Mech., r. uk. 1934.
1053. **Wolk-Łaniewski Włodzimierz**, Instytut Techniczny Lotnictwa w Warszawie, Warszawa, Inwalidów 3 m. 7, r. ur. 1878, Inst. Technologiczny w Charkowie, r. uk. 1904.
1054. **Wołoszyn Mieczysław**, Fabryka Amunicji PWU w Skarżysku, Skarżysko, Ekonomia 8 m. 4, r. ur. 1906, Polit. Lwowska, Wydz. Mech.
1055. **Woźniak Mieczysław**, Wytwórnia Parowozów, Zakładów Ostrowieckich w Warszawie, Warszawa, Grójecka 42a m. 14, r. ur. 1886, Polit. Lwowska, Wydz. Mech., r. uk. 1910.
1056. **Wrażej Władysław**, Dr. N. T., Wspólnota Interesów, Katowice 3, Kol. Urzędnicza, r. ur. 1894, Polit. Lwowska, Wydz. Mech., r. uk. 1923.
1057. **Wróblewski Stefan**, „Huta Pokój” S. A., Katowice 4, Chorzowska 68, r. ur. 1903, Polit. Warszawska, Wydz. Mech., r. uk. 1927.
1058. **Wróblewski Teodor**, Stowarzyszenie Dozoru Kotłów, Warszawa, Narbutta 75 m. 1, r. ur. 1900, Polit. Warszawska, Wydz. Mech., r. uk. 1925.
1059. **Wróblewski Wincenty**, Tow. Starachowickich Zakładów Górniczych, Starachowice, Hotel Fabryczny, r. ur. 1906, Polit. Warszawska, Wydz. Mech., r. uk. 1931.
1060. **Wrzosek Piotr**, Fabryka Amunicji PWU, Skarżysko, Fabr. Amunicji, r. ur. 1905, Polit. Warszawska, Wydz. Mech., r. uk. 1929.
1061. **Wygocki Franciszek**, Tow. Starachowickich Zakładów Górniczych w Starachowicach, Starachowice, Zakłady, r. ur. 1900, Polit. Gdańska, Wydz. Mech., r. uk. 1933.
1062. **Wysokiński Adam**, Tow. Starachowickich Zakł. Górniczych, Starachowice, Zakłady Starachowickie, r. ur. 1893, Polit. Warszawska, Wydz. Mech., r. uk. 1926.
1063. **Zagoździński Stefan**, Fabryka Amunicji PWU, Skarżysko 2, Fabr. Amunicji, r. ur. 1904, Polit. Warszawska, Wydz. Mech., r. uk. 1928.
1064. **Zagórski Antoni**, Wytw. Płatowców Państwowych Zakładów Lotniczych w Warszawie, Warszawa, Gomółki 18, r. ur. 1905, Polit. Lwowska, Wydz. Mech., r. uk. 1936.
1065. **Zagórski Józef**, Fabryka Karabinów PWU w Warszawie, Warszawa, Wojska Polskiego 6, r. ur. 1909, Polit. Lwowska, Wydz. Mech., r. uk. 1935.
1066. **Zahorecki Kazimierz**, Zakłady Południowe Nisko, Starachowice, Orłowo 67, r. ur. 1908, Polit. Warszawska, Wydz. Mech., r. uk. 1937.

1067. **Zajac Józef**, Państwowe Zakłady Tele- i Radiotechniczne w Warszawie, Włochy, Sieradzka 40, r. ur. 1907, Polit. Warszawska, Wyd. Mech., r. uk. 1935.
1068. **Zajączkowski Wiesław**, Fabryka Amunicji PWU, Skarżysko 2, Fabr. Amunicji, r. ur. 1902, Uniw. w Tuluzie, Wyd. Mech., r. uk. 1927.
1069. **Zakrzewski Jan**, Wytwórnia Silników Państwowych Zakładów Lotniczych w Warszawie, Warszawa, Łęczycka 4 m. 2, r. ur. 1911, Polit. Lwowska, Wyd. Mech., r. uk. 1935.
1070. **Zakrzewski Marian Adolf**, Państw. Wyższa Szkoła Bud. Maszyn i Elektrotechniki im. H. Wawelberga i S. Rotwanda, Warszawa, ul. 6 Sierpnia 27 m. 1, r. ur. 1876, Inst. Technologiczny w Petersburgu, Wyd. Mech., r. uk. 1909.
1071. **Zakrzewski Michał**, Kierownictwo Zaopatrzenia Uzbrojenia w Warszawie, Warszawa, Mianowskiego 10 m. 2, r. ur. 1883, Akademia Górnicza w Krakowie, Wyd. Hutn., r. uk. 1910.
1072. **Zalesiński Edward**, Walcownie Metali S. A. w Dziedzicach, Dziedzice, Staszica 136, r. ur. 1897, Uniwersytet Jagielloński, r. uk. 1927.
1073. **Zalewski Tadeusz**, Fabryka Karabinów PWU, Warszawa, ul. Ludwika 6 m. 87, r. ur. 1901, Polit. Warszawska, Wyd. Mech., r. uk. 1930.
1074. **Załuska Jerzy**, Fabryka Amunicji PWU w Skarżysku, Skarżysko, Hotel Fabryki Amunicji, r. ur. 1907, Polit. Warszawska, Wyd. Mech., r. uk. 1935.
1075. **Zaniewicki Tadeusz**, Fabryka Broni PWU, Radom, ul. 1 Maja 38 m. 75, r. ur. 1904, Polit. Warszawska, Wyd. Mech., r. uk. 1928.
1076. **Zaporski Bohdan**, S. A. Lilpop, Rau i Loewenstein w Warszawie, p. Pruszków, Komorów, Willa „Różanka”, r. ur. 1906, Polit. Gdańska, Wyd. Mech., r. uk. 1935.
1077. **Zarębski Henryk**, Tow. Starachowickich Zakładów Górniczych w Starachowicach, Starachowice, Zakłady, r. ur. 1897, Polit. Warszawska, Wyd. Mech., r. uk. 1930.
1078. **Zaremba Władysław**, Stowarzyszenie Dozoru Kocioł w Poznaniu, Poznań, Matejki 57 m. 8, r. ur. 1876, Polit. Lwowska i w Wiedniu, Wyd. Mech., r. uk. 1898.
1079. **Zasada Antoni**, Ministerstwo Spraw Wojskowych w Warszawie, Warszawa, Fałata 6 m. 49, r. ur. 1893, Polit. Warszawska, Wyd. Mech., r. uk. 1927.
1080. **Zawadzki Marceli**, Wytwórnia Amunicji Nr. 2 w Rembertowie, Warszawa, Złota 59a m. 76, r. ur. 1904, Polit. Warszawska, Wyd. Mech., r. uk. 1934.
1081. **Zawadzki Zygmunt**, Polskie Koleje Państwowe w Warszawie, Warszawa, Złota 59a m. 76, r. ur. 1906, Polit. Warszawska, Wyd. Mech., r. uk. 1932.
1082. **Zembruski Kazimierz**, Profesor Politechniki Warszawskiej, Pierwsza Fabryka Lokomotyw w Polsce S. A. w Chrzanowie, Chrzanów, ul. Paderewskiego, r. ur. 1905, Polit. Warszawska, Wyd. Mech., r. uk. 1929.
1083. **Zemła Bronisław**, Gazownia m. st. Warszawy, Warszawa, Dworska 25 m. 20 r. ur. 1901, Polit. Warszawska, Wyd. Mech., r. uk. 1932.

1084. **Zgorzelski Stefan**, Zbrojownia Nr. 2 w Warszawie, Wołomin k/W-wy, Sienkiewicza 24, r. ur. 1904, Polit. Warszawska, Wyd. Mech., r. uk. 1932.
1085. **Ziębiński Marian**, Wytwórnia Amunicji Nr. 1 w Warszawie, Warszawa, Koszykowa 71 m. 31, r. ur. 1907, Polit. Warszawska, Wyd. Mech., r. uk. 1933.
1086. **Zieleniewski Mieczysław**, Zieleniewski i Fitzner Gamper S. A., Dąbrowa Górnicza, ul. Kolejowa 8, r. ur. 1890, Polit. Lwowska, Wyd. Mech., r. uk. 1922.
1087. **Zieleniewski Stanisław**, Warszawa, Grójecka 104 m. 10.
1088. **Zieleziński Walerian**, Fabr. Amunicji PWU, Skarżysko, Fabr. Amunicji, r. ur. 1892, Szkoła Inżynierska w Zwikau, r. uk. 1914.
1089. **Zieliński Apolinary**, Stowarzyszenie Mechaników Polskich z Ameryki w Pruszkowie.
1090. **Zielski Elias**, Adjunkt Polit. Lwowskiej, Lwów, Ostrołęcka 12, r. ur. 1887, Polit. Lwowska, Wyd. Mech., r. uk. 1913.
1091. **Zienkiewicz Stanisław**, Sp. Akc. Lilpop, Rau i Loewenstein w Warszawie, Warszawa, Kaliska 17 III p., r. ur. 1896, Polit. Lwowska, Wyd. Mech., r. uk. 1926.
1092. **Ziemer Waldemar**, Fabryka Papieru i Tektury „Fordon” w Fordonie pod Bydgoszczą, r. ur. 1908, Polit. Gdańska, Wyd. Mech., r. uk. 1934.
1093. **Ziemski Józef**, H. Cegielski S. A. w Poznaniu, Poznań, Wierzbicice 13 m. 10, r. ur. 1896, Polit. Lwowska, Wyd. Mech., r. uk. 1927.
1094. **Zimnawoda Henryk**, S. A. Lilpop, Rau i Loewenstein, Warszawa, ul. Poznańska 3 m. 32, r. ur. 1904, Polit. Gdańska, Wyd. Mech., r. uk. 1928.
1095. **Zimny Witold**, Fabryka Silników P.Z.L. w Warszawie, Warszawa, Częstochowska 40/42 m. 28, r. ur. 1897, Polit. Lwowska, Wyd. Mech., r. uk. 1922.
1096. **Ziółkowski Zdzisław**, Państwowa Fabryka Olejów Mineralnych w Drohobyczu, Drohobycz, Skotnicka 24, r. ur. 1904, Polit. Lwowska, Wyd. Mech., r. uk. 1931.
1097. **Zirkwitz Aleksander**, Państwowe Zakłady Lotnicze w Warszawie, Warszawa, Francuska 40 m. 8, r. ur. 1899, Polit. Warszawska, Wyd. Mech., r. uk. 1929.
1098. **Zmorzyński Bolesław**, Fabryka Karabinów PWU w Warszawie, Warszawa, Bema 91 m. 12, r. ur. 1902, Polit. Warszawska, Wyd. Mech., r. uk. 1930.
1099. **Zobel Edward**, Podlaska Wytwórnia Samolotów, Biała Podlaska, Sidorska 22, r. ur. 1902, Polit. Lwowska, Wyd. Mech., r. uk. 1933.
1100. **Zozuliński Antoni**, Warszawa, Łazienkowska 22 m. 2, r. ur. 1892, Polit. Warszawska, Wyd. Mech., r. uk. 1925.
1101. **Zwiagin Sergiusz**, Bydgoszcz, Garbary 12 m. 3, r. ur. 1881, Polit. w Darmstademie, Wyd. Mech., r. uk. 1910.
1102. **Zwierzchowski Stanisław**, Profesor Politechniki Warszawskiej, Warszawa, Filtrowa 13, r. ur. 1880, Polit. w Charlottenburgu, Wyd. Mech., r. uk. 1905.
1103. **Zwoliński Romuald**, Prywatne Gimnazjum Mechanicznego im. St. Syroczyńskiego w Lublinie, Lublin, Al. Długosza 6, r. ur. 1899, Polit. Lwowska, Wyd. Mech., r. uk. 1930.

1104. **Żarnowski Ludwik**, Zast. Profesora Akademii Górniczej w Krakowie, Zakłady Ostrowieckie, Warszawa, Mochnackiego 21 m. 9, r. ur. 1877, Instytut Technologiczny w Petersburgu, Wyd. Mech., r. uk. 1900.
1105. **Żebrowski Apolinary**, Ppłk., Politechnika Warszawska, Warszawa, Czerniakowska 153a m. 15, r. ur. 1892, Polit. Warszawska, Wyd. Mech., r. uk. 1926.
1106. **Żegilewicz Zygmunt**, Fabryka Broni PWU, Radom, Fabr. Broni, r. ur. 1887, Polit. Warszawska, Wyd. Mech., r. uk. 1933.
1107. **Żelski Adam**, Warszawa, Raszyńska 58 m. 20.
1108. **Żelislowski Marian**, Elektrownia m. Wilna, Wilno, Derewnicka 2, r. ur. 1892, Polit. Warszawska, Wyd. Mech., r. uk. 1922.
1109. **Żłomocki Grzegorz**, Fabryka maszyn oraz odlewnia żelaza „Moj” w Katowicach, Katowice I, 3 Maja 34, r. ur. 1890, Polit. Lwowska, Wyd. Mech., r. uk. 1927.
1110. **Żółkiewski Henryk**, Fabryka Karabinów PWU, Warszawa, ul. Prądyńskiego 36 m. 13, r. ur. 1896, Polit. Warszawska, Wyd. Mech., r. uk. 1928.
1111. **Żółtowski Kazimierz**, Tow. Starachowickich Zakładów Górniczych w Starachowicach, Starachowice - Zakłady, r. ur. 1905, Polit. Warszawska, Wyd. Mech., r. uk. 1930.
1112. **Żuczkiwicz Stanisław**, Zbrojownia Nr. 2 w Warszawie, Warszawa, Gen. Zajęczka 7 m. 17, r. ur. 1894, Polit. Lwowska, Wyd. Mech., r. uk. 1922.
1113. **Żukowski Stefan**, Wytwórnia Amunicji Nr. 2 w Rembertowie, Warszawa, Lubelska 15/17, r. ur. 1902, Polit. Warszawska, Wyd. Mech., r. uk. 1935.
1114. **Życiński Witold**, Państwowe Zakłady Inżynierii w Warszawie, Warszawa, Asfaltowa 12 m. 6, r. ur. 1896, Polit. Lwowska, Wyd. Mech., r. uk. 1925.
1115. **Żyliński Tadeusz**, Politechnika Warszawska, r. ur. 1904, Uniw. w Gandawie, Wyd. Mech., r. uk. 1928.
-

Lista Członków Juniorów S. I. M. P.

1. Bałaszewski Włodzimierz, Warszawa.
2. Biały Konrad, Lwów, Batorego 3a.
3. Dembarski Wiesław, Warszawa, Piusa XI 62 m. 3.
4. Fedorowicz Adolf, Lwów, Katedra Turbin Par., Politechnika.
5. Flaker Aleksy, Warszawa, Żórawia 24.
6. Filipowski Karol, Warszawa, Akademicka 5 m. 360.
7. Freymark Jerzy, Warszawa, Poznańska 3.
8. Gliński Stanisław, Lwów, Katedra Teorii Maszyn, Pol. Lwow.
9. Godlewski Zbigniew, Warszawa, Fabryczna 7 m. 2.
10. Grabowski Kazimierz, Łódź, Srebrzyńska 89 m. 5.
11. Grotowski Marian, Lwów, Karpińskiego 7 Ip. m. 2.
12. Hankiewicz Zdzisław, Lwów, Japońska 6a m. 1.
13. Hempowicz Edmund, Krzywín, p. Leszno - Bojanice.
14. Jarema Bronisława, Lwów, Supińskiego 4 m. 12.
15. Jaworski Ryszard, Warszawa, Akademicka 5 m. 239.
16. Kačer Robert, Warszawa, Traugutta 6 m. 28.
17. Klikunas Zdzisław, Warszawa, Piwna 3 m. 5.
18. Król Józef, Warszawa, Wolska 9 m. 17.
19. Kwaśniak Jerzy, Warszawa, Piusa XI 3 m. 6.
20. Lau Henryk.
21. Legięć Aleksander, Warszawa, Jerozolimskie 61 m. 7.
22. Maluga Ludwik, Warszawa, Floriańska 8 m. 57.
23. Mazurkiewicz Władysław, Lwów, Listopada 14 I p.
24. Merc Włodzimierz, Warszawa, Akademicka 5 p. 562.
25. Miarczyński Herman, Warszawa, Polna 62 m. 35.
26. Michałkiewicz Romuald, Warszawa, Zielna 23 m. 15.
27. Michałowski Tytus.
28. Nagawiecki Jan, Warszawa, Elekoralna 11 m. 28.
29. Olesiński Tadeusz, Warszawa, Wronia 67.
30. Orzeszko Janusz, Wilno, Pohulanka 37 m. 2.
31. Petri Ludwik, Lwów, Abrahamowiczów 14.
32. Piekarski Stanisław, Lwów, Laboratorium Maszynowe, Ujejskiego 5.
33. Pitulko Stanisław, Lwów, Labor. Maszyn Pol. Lwow.
34. Plaskura Włodzimierz, Lwów, Reymonta 12 Ip.
35. Siostrzonek Emil, Warszawa, Zakopiańska 22.
36. Sobczak Roman, Warszawa, Odyńca 23a m. 2.
37. Staszewski Jerzy, Warszawa, Ceglana 3 m. 15.
38. Sypniewski Roman, Warszawa, Mickiewicza 16 m. 14.
39. Terlecki Kazimierz, Lwów, Zyblikiewicza 15 m. 7.
40. Trzeciński Wiesław, Warszawa, Kaliska 19 m. 30.
41. Waydowski Bronisław, Lwów, Kochanowskiego 51 m. 2.
42. Weiss Zdzisław, Łódź, Unicka 1.
43. Zajdel Mieczysław, Żyrardów, Kościuszki 2.
44. Zalewski Tadeusz, Warszawa, Marszałkowska 79 m. 65.
45. Zieliński Zygmunt, Warszawa, Piusa XI 34 m. 15.
46. Zych Wojciech, Warszawa, Krochmalna 73 m. 84.

Członkowie Zbiorowi S. I. M. P.

H. Cegielski Sp. Akc. Poznań.

Huta Pokój, Śląskie Zakłady Górniczo-Hutnicze S. A. Katowice.

J. John S. A. Łódź.

Norblin, B-cia Buch i T. Werner, Sp. Akc. Fabryk Metalowych, Warszawa.

Państwowe Wytwórnice Uzbrojenia, Warszawa.

Państwowe Zakłady Inżynierii, Warszawa.

„Pocisk” Zakłady Amunicyjne Sp. Akc., Warszawa.

Starachowickich Zakładów Górniczych Tow. Sp. Akc., Starachowice.

Stowarzyszenie Mechaników Polskich z Ameryki Sp. Akc., Warszawa.



SP. AKC. J. JOHN w ŁODZI

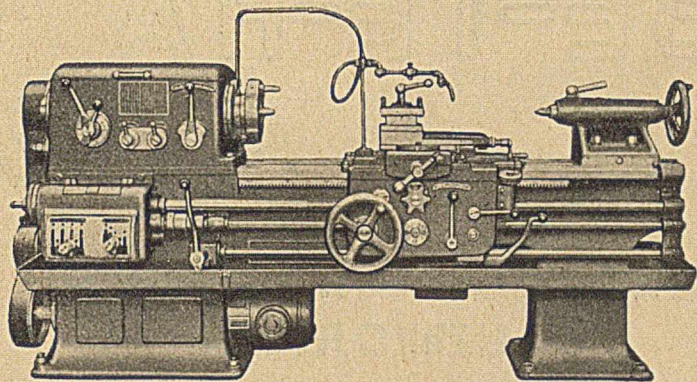

TOKARKA UNIERSALNA TJS-200

WIERTARKA KADŁUBOWA WII-40

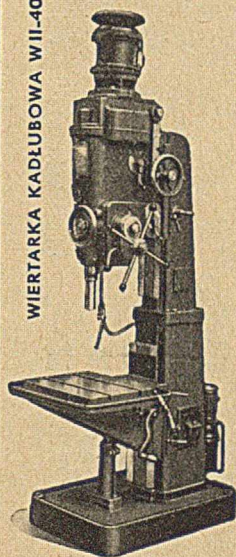

WYKONYWA:

TOKARKI POCIĄGOWE.

z kołami stopniowymi	—	JL — 150
z kołami stopniowymi	—	TWN — 230
szybkobieżne	—	TJN — 230
wysoko szybkobieżne	—	TJS — 150
wysoko szybkobieżne	—	TJS — 200
produkcyjne	—	TSH — 150
produkcyjne	—	TS — 150
Rewolwerówka	—	JR — 62

WIERTARKI PIONOWE.

słupowe: Wa-32 i Wb-40 — kadłubowe o bezstopniowej zmianie obrotu WII-40.

Przekładnie słupkowe do napędu obrabiarek.

Motoreduktory i przekładnie zębate. Przekładnie o bezstopniowej zmianie obrotów.

Przekładnie ślimakowe w skrzyniach oliwnych.

Pędnie, naprężacze pasów, sprzęgła cierne, kłowe, sprężyste, odśrodkowe, silnikowe, poślizgowe.

Koła zamachowe.

Koła zębate czołowe z zębami frezowanymi prostymi, skośnymi, daszkowymi, hartowanymi i szlifowanymi.

GŁADZIARKI (kalandry) dla przem. włókienniczego i papierniczego.
POSTAWY WALCOWE (mlewniki) i części do nich, zapasowe walce żeliwno utwardzone.

KOTŁY ŻELIWNE org. Strehel'a oraz radiatory (grzejniki) do ogrzewań centralnych.

Odlewy z żeliwa wysokowartościowego o dowolnym składzie chemicznym, wytwarzanego metodą bezkoksową.

BE-TE-HA

W A R S Z A W A
MARSZAŁKOWSKA 17
TEL. 554-60 CENTRALA

REPREZENTUJE

PAŃSTWOWE WYTWÓRNIĘ UZBROJENIA

FABRYKA AMUNICJI
W SKARŻYSKU



PRZYRZĄDY WARSZTATOWE
UCHWYTY syst. „FORKARDT'A”

FABRYKA BRONI
W RADOMIU



NARZĘDZIA TNĄCE
GWINTOWNIKI SZLIFOWANE

FABRYKA
SPRAWDZIANÓW
W WARSZAWIE



NARZĘDZIA POMIAROWE

H. CEGIELSKI, S. A., POZNAŃ

NARZĘDZIA GWINCIARSKIE
WIERTŁA NASADZANE
ROZWALCÓWKI DO RUR



OBRABIARKI DO METALI
WYROBU
KRAJOWEGO i ZAGRANICZNEGO

INŻ. WŁ. LEŚNIEWSKI



Obrabiarki • Urządzenia dla hut i odlewni
Narzędzia i sprawdziany P. Z. L. W. S.
Przyrządy pomiarowe
f i r m

Carl Zeiss

Zeiss-Ikon

Louis Schopper

WARSZAWA 22

TOPOŁOWA 2

8-16-06 i 8-14-46



STOWARZYSZENIE MECHANIKÓW POLSKICH Z AMERYKI

SP. AKC.

Biura Sprzedaży Maszyn
Narzędzi i Zakupów przy
Wytwórni w Pruszkowie,
Tel. 206-43 lub Podmiejska
II(02) Pruszków Nr. 10
Biuro w Warszawie,
Marszałkowska Nr. 140,
Telefony 693-88, 693-66.



Grand Prix i Złoty
Medal na Wystawie
W.M.L. w W-wie

Wytwórnia Obrabiarek
i Narzędzi w Pruszkowie
Adr.: Pruszków k/Warsz.

Zakłady Przemysłowe
»PÓRĘBA«
w Porebie k/Zawiercia

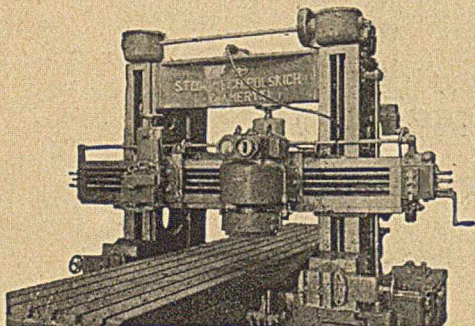

„Strugarko-szlifierka typ HBs”

Obrabiarki
do metali:

tokarki,
frezarki,
strugarki,
szlifierki.

Obrabiarki specjalne

dla ciężkiego przemysłu
i kolejnictwa o wadze
ponad 50.000 kg.

Normalne narzędzia
do obróbki metali.

Odlewy maszynowe,
cylindry parowozowe.

Wlewnice, rury żeliwne
wodociągowe, kanaliza-
cyjne i ekonomizerowe,
odlewy dla centralnego
ogrzewania. Odlewy sa-
nitarne i naczynia ku-
chenne, emaliowane i su-
rowe oraz piece żeliwne.

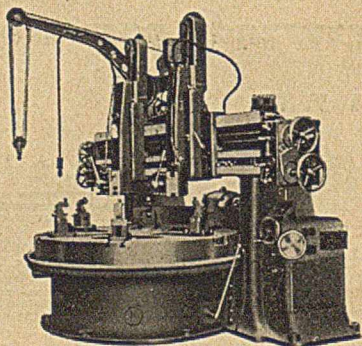

„Tokarka karuzelowa do obręczy i kół
typ 2KBE”

Oferty, kosztorysy i prospekty wysyłamy na żądanie.

PASY ORYGIN. „DICK-BALATA”

” ” ” ” **ADHEZYJNE**

**MASZYNY WRĘBOWE
MAVOR & COULSON**



**MŁOTKI, SZLIFIERKI
I WIERTARKI PNEUM.
„IPEG” I „PREMAG”**

**KAMIENIE SILICIUM-
KARBIDOWE „SICTO”**

OBŚLUGA TECHNICZNA.

POLECA

JAN WAJAND



KATOWICE

ul. Wita Stwosza Nr. 6

Tel. 31 087

„Przegląd Mechaniczny” dawniej „MECHANIK”

organ Stowarzyszenia Inżynierów Mechaników Polskich
zawiera artykuły z zakresu:

**ENERGETYKI, KONSTRUKCYI
OBRÓBK I METALI
METALOZNAWSTWA
I DZIEDZIN POKREWNYCH**

Przedpłatę kwartalną w wysokości zł. 10.— przyjmuje Administracja
„Przeglądu Mechanicznego” oraz wszystkie większe księgarnie

P. K. O. Nr. 14.455

Kartoteka przekaz. rozrach. Nr. 604

Adres Redakcji i Administracji:

Warszawa, Czackiego Nr. 3/5 m. 22

Telefony: Redakcja Nr. 244-78, Administracja Nr. 281-85

