

T A D E U S Z C I E Ś L E W S K I  
S Y N

# W A R S Z A W A

D R Z E W O R Y T Y



*Anty i pismo  
w Warszawie*

*op. 121*

1 9 3 0

BIBLIOTEKA PAŃSTWOWEGO INSTYTUTU  
ROBÓT RĘCZNYCH w Warszawie  
~~2595~~  
№ 2595

8/15 Cies.

# DWANAŚCIE WIDOKÓW WARSZAWY

W  
DRZEWORYTACH  
TADEUSZA  
CIEŚLEWSKIEGO  
SYNA



- |                               |                        |
|-------------------------------|------------------------|
| I. WIEŻA BERNARDYNÓW          | VII. ULICA KANONJA     |
| II. ULICA WĄSKI DUNAJ         | VIII. POMNIK KOPERNIKA |
| III. SIENĀ DOMU BARYCZKÓW     | IX. PARK — ŁAZIENKI    |
| IV. KOŚCIOŁ ŚW. ANNY          | X. KAMIENNE SCHODKI    |
| V. KOŚCIOŁ DOMINIKANÓW        | XI. PLAC ZAMKOWY       |
| VI. MOST X. J. PONIATOWSKIEGO | XII. MOST KIERBEDZIA   |

WYDANE W 200 KOMPLETACH PO 12 DRZEWORYTÓW:  
150 ALBUMÓW I 50 KOMPL. POCZT. NAKŁAD AUTORA.

DOUZE VUES  
DE  
VARSOVIE

GRAVÉES EN BOIS  
PAR  
THADÉ  
CIEŚLEWSKI  
FILS



2144



96(438)

SN 24907

- I. TOUR DE BERNARDINS
- II. RUE WĄSKI DUNAJ
- III. ENTRÉE de la MAISON de BARYCZKI
- IV. EGLISE DE S-te ANNE
- V. EGLISE DE P.P. DOMINICAINS
- VI. PONT du Prince J. PONIATOWSKI

- VII. RUE KANONJA
- VIII. MONUMENT DE KOPERNIK
- IX. PARC DE ŁAZIENKI
- X. RUE KAMIENNE SCHODKI
- XI. PLACE du CHATEAU ROYAL
- XII. PONT DE KIERBEDŹ

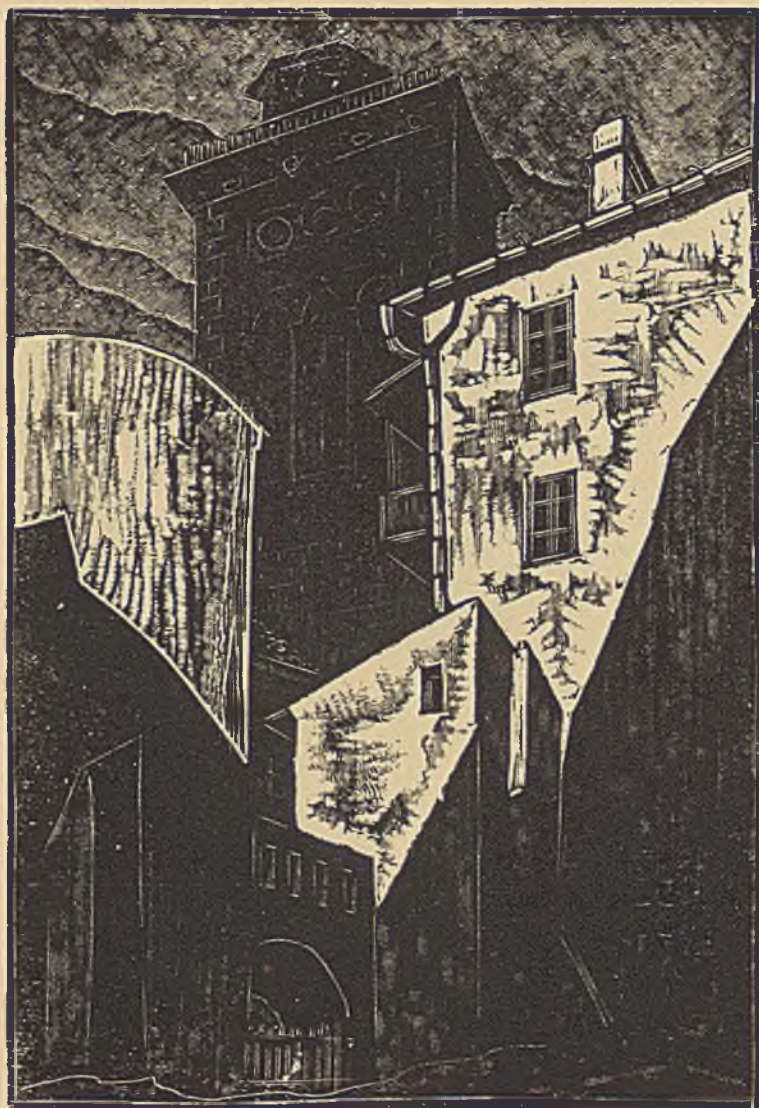

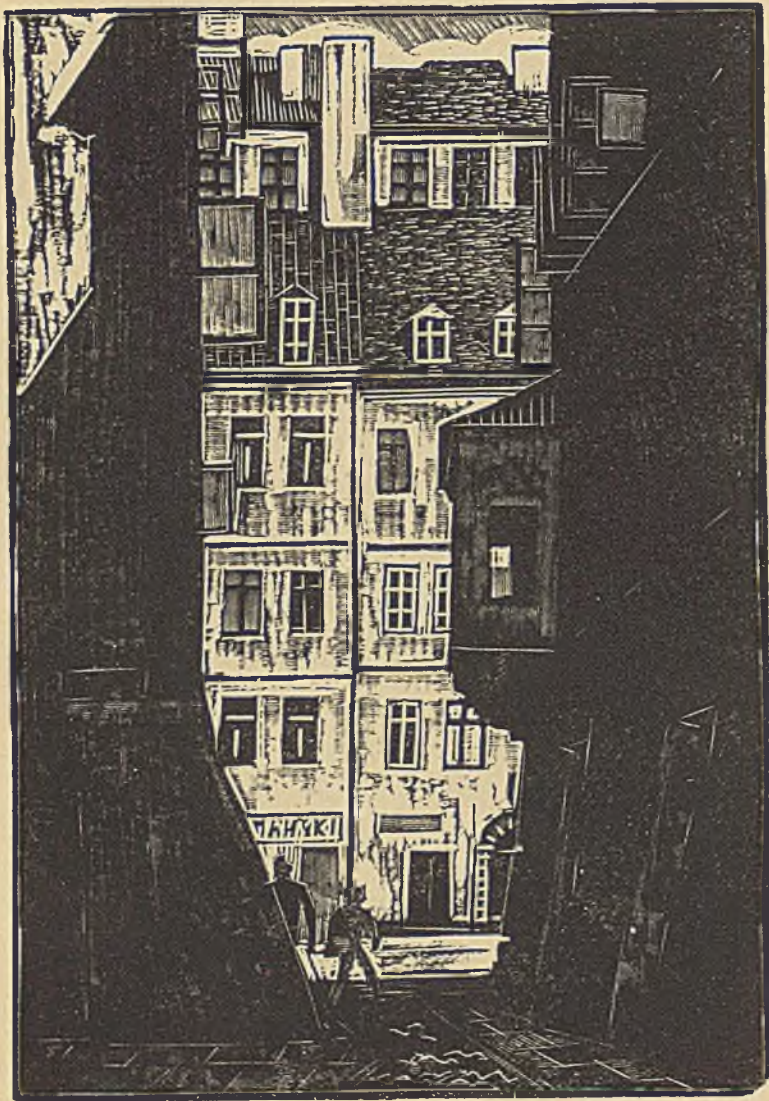





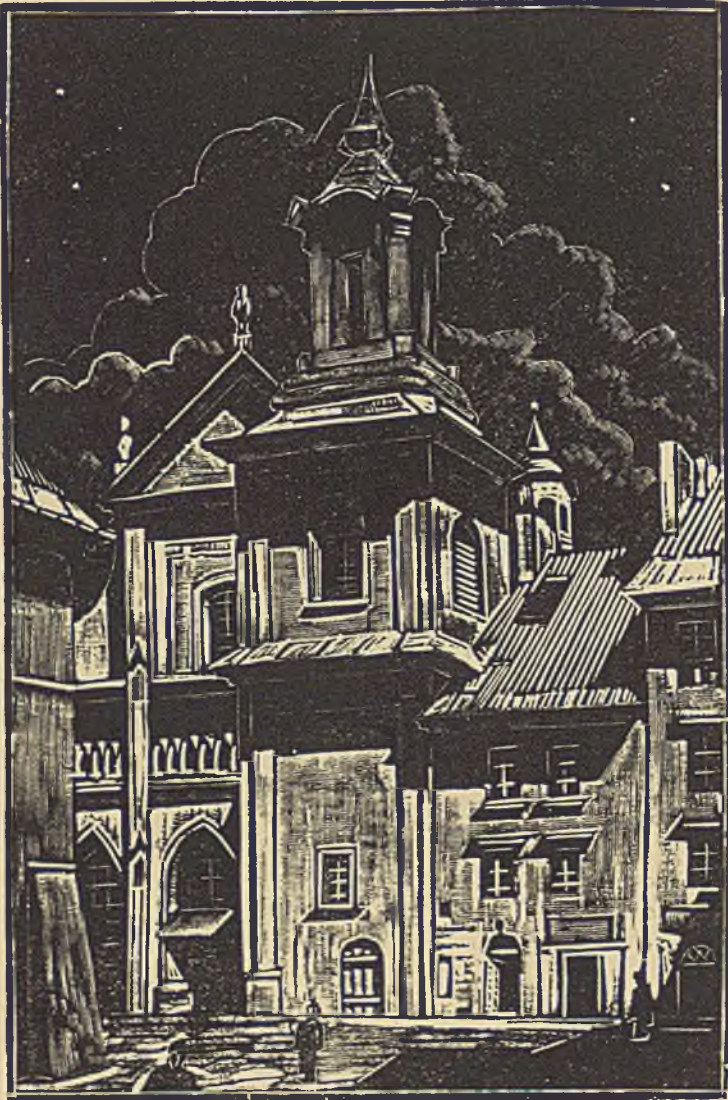





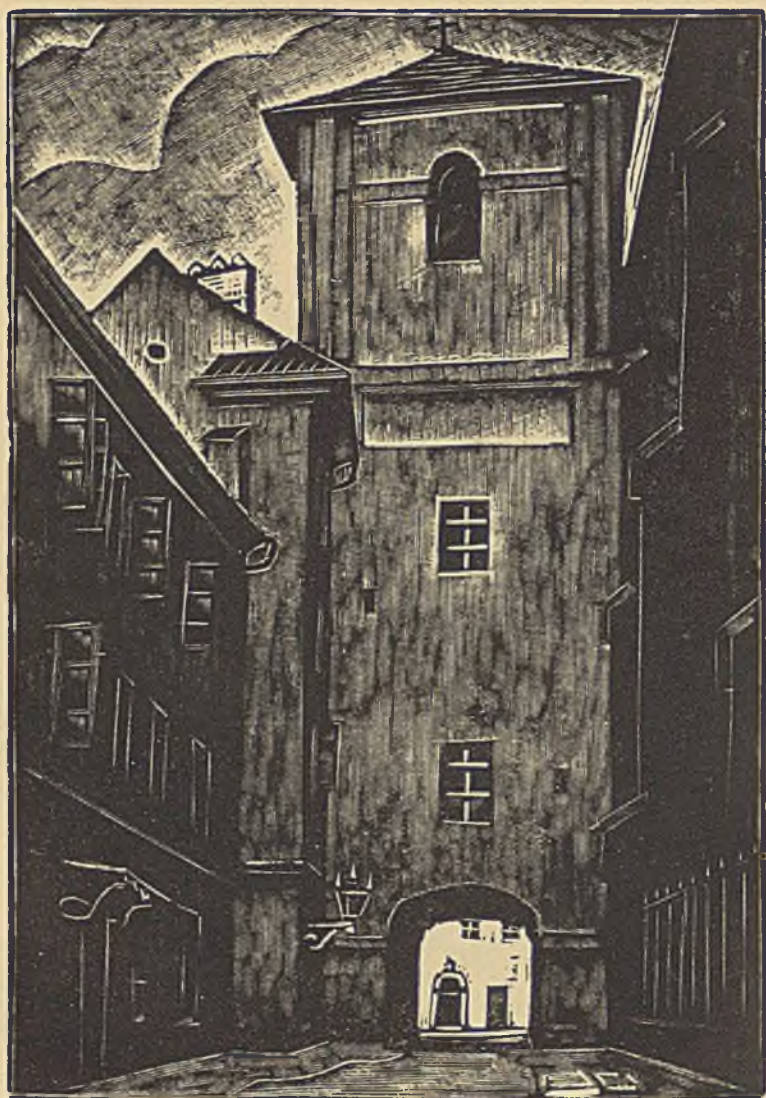

BIUROTEKA PAŃSTWOWEGO INSTYTUTU  
ROBÓT NĘCZNYCH w Warszawie

№



Biblioteka \*  
w Sztetynie  
Mnuszkielskiego \*

№ 2480  
~~1880~~  
PANSTWOWY INSTYTUT  
KONSERWACYJNO-REZERWACYJNY  
KRAJOWY ZBIORNIK  
KRAJOWY ZBIORNIK



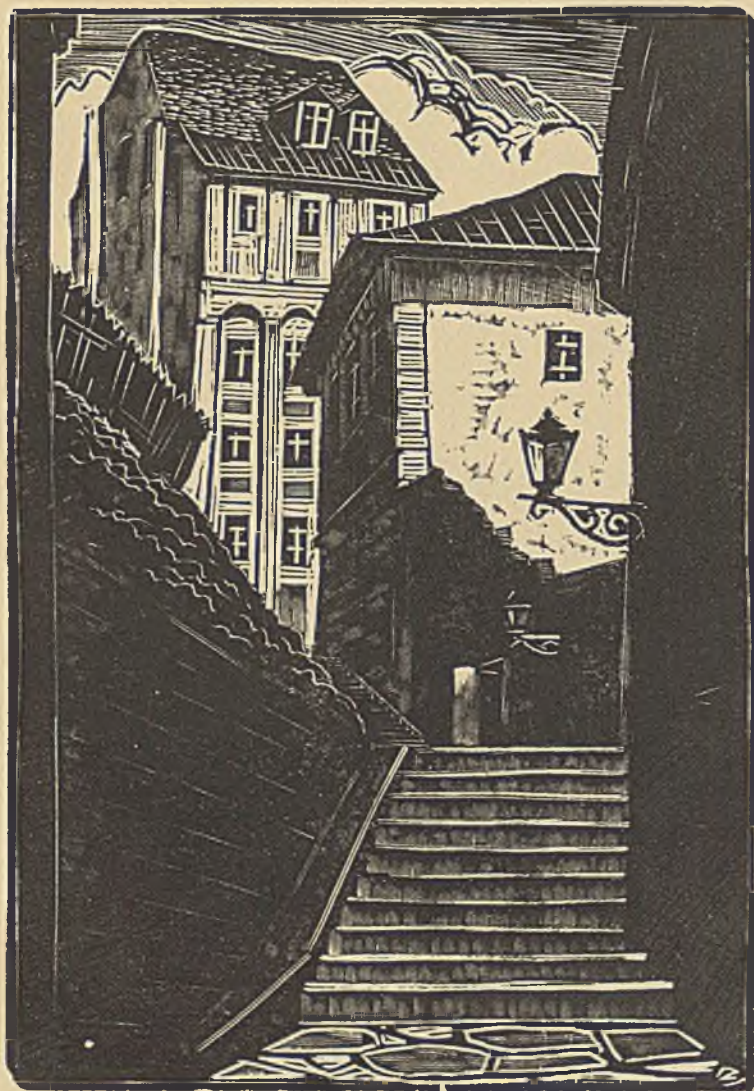

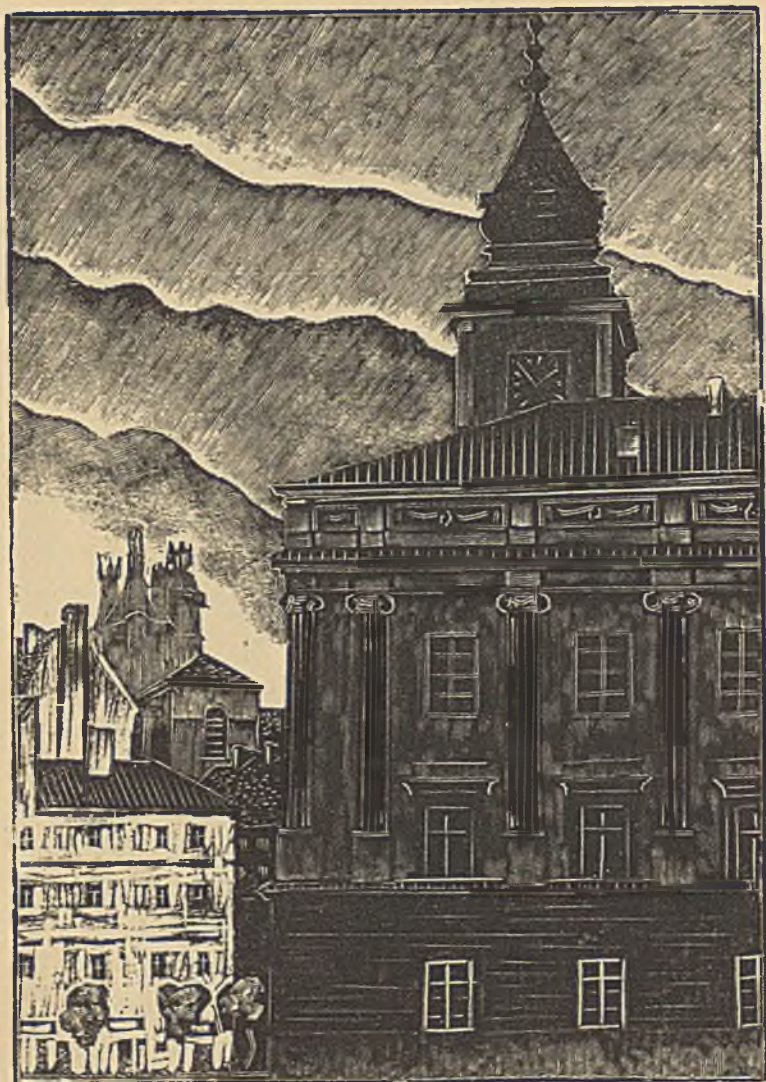

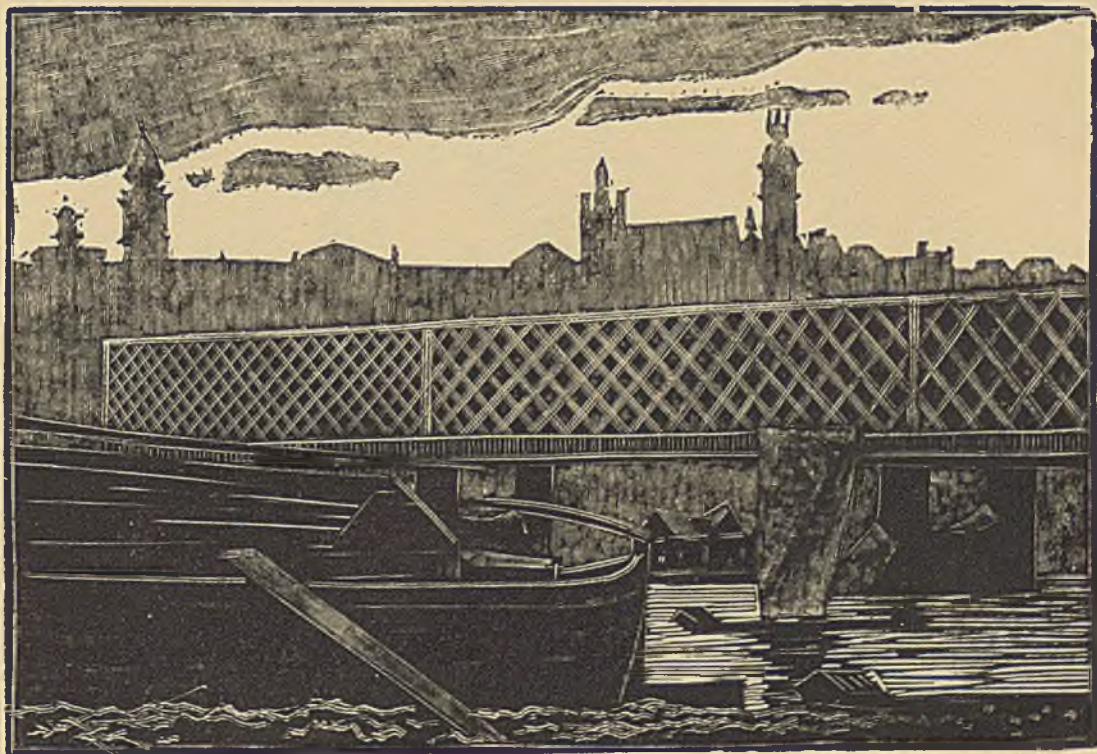

BIBLIOTEKA PAŃSTWOWEGO INSTYTUTU  
ROBÓT RĘCZNYCH w Warszawie

№ \_\_\_\_\_

11.05.1999

2009-09-03

2013-09-11

